

❖ ΑΔΚ Α.Ε.
❖ ΒΕΤΑΠΛΑΝ
❖ ΑΛΚΩΝ ΜΕΛΕΤΗΤΙΚΗ Ε.Π.Ε

Θεμιστοκλέους 106, Αθήνα 10681, Τηλ.: 210-38.94.800, Fax: 210-38.15.043, E-mail : adk@adk.net

Αρ. Πρωτ. : 2415501/C218e

Αθήνα, 3 Ιουνίου 2024

Προς : Τον ΔΗΜΟ ΠΑΠΑΓΟΥ – ΧΟΛΑΡΓΟΥ

Τεχνική Υπηρεσία

Υπόψη: κας Χ. Αναγνωστοπούλου

κ. Κ. Κυριακίδη

κας Α. Ίσκου

Θέμα : «ΕΚΠΟΝΗΣΗ ΜΕΛΕΤΩΝ ΓΙΑ ΤΗΝ ΚΑΤΑΣΚΕΥΗ ΤΟΥ 4^{ΟΥ} ΔΗΜΟΤΙΚΟΥ
ΣΧΟΛΕΙΟΥ ΚΑΙ ΤΟΥ 4^{ΟΥ} ΝΗΠΙΑΓΩΓΕΙΟΥ ΚΟΙΝΟΤΗΤΑΣ ΠΑΠΑΓΟΥ»

- Ενημέρωση για την Έκδοση Οικοδομικής Αδείας του έργου

- Αίτημα Χορήγησης Παράτασης για την ολοκλήρωση του ανατιθέμενου αντικειμένου
της Μελέτης

- Υποβολή Επικαιροποιημένου Χρονοδιαγράμματος Μελέτης

Με την παρούσα, θέτουμε υπόψη σας τα παρακάτω θέματα :

i. Μετά την απο 30.05.2024, παραλαβή της απαιτούμενης για την πληρότητα του φακέλου, Συμβολαιογραφικής Πράξης για την δέσμευση των θέσεων στάθμευσης, εκδόθηκε από την αρμόδια ΥΔΟΜ, με την Πράξη α/α : **1070350/30.05.2024**, η **Οικοδομική Άδεια** του έργου του θέματος, η οποία επισυνάπτεται. Τα εγκεκριμένα σχέδια και τεύχη που τη συνοδεύουν, αποστέλλονται με e-mail (μέσω συνδέσμου *we transfer*).

Κατά συνέπεια, σύμφωνα με το εγκεκριμένο Χρονοδιάγραμμα της Μελέτης, από 31.05.2024 άρχεται η προθεσμία (60 ημερολογιακές ημέρες) για την εκπόνηση του σταδίου της Μελέτης Εφαρμογής.

ii. Δεδομένου ότι, σύμφωνα με την υπ' αρ. πρωτ.:28446/20.12.2023 μεταξύ μας Σύμβαση, η συνολική προθεσμία για την ολοκλήρωση του αντικειμένου του έργου του θέματος, λήγει την 21.06.2024, με την παρούσα **αιτούμαστε χορήγηση παράτασης**, άνευ υπαιτιότητας του Μελετητή, για την περαίωση του αντικειμένου, κατά τουλάχιστον 150 ημέρες, οι οποίες αντιστοιχούν στον καθαρό χρόνο για την ολοκλήρωση του ανατεθειμένου αντικειμένου, δηλαδή την εκπόνηση της 4^{ης} (Μελέτη Εφαρμογής) και 5^{ης} (Τεύχη Δημοπράτησης) Φάσης της Μελέτης.

Το πιο πάνω χρονικό διάστημα, θα πρέπει να αυξηθεί αναλογικά, για τα χρονικά διαστήματα που θα απαιτηθούν για τις επί μέρους εγκρίσεις της πλευράς του Εργοδότη.

iii. Συνημμένα, σας υποβάλλουμε το επικαιροποιημένο Χρονοδιάγραμμα της Μελέτης. Τα χρονικά διαστήματα έγκρισης των υπολειπόμενων Φάσεων (4^{ης} και 5^{ης}) που σημειώνονται, είναι ενδεικτικά, δεδομένου ότι δεν εξαρτώνται από τον Μελετητή.

Παραμένουμε στην διάθεσή σας για διευκρινίσεις ή συμπληρωματικές πληροφορίες.

Με εκτίμηση,

Για τους Μελετητές

Digitally signed by PANAGIOTIS

EMMANOUIL TAVANIOTIS

Date: 2024.06.03 16:14:44 +03'00'

Παναγιώτης Ταβανιώτης

Αρχιτέκτων

Συνημμένα : Κατάλογος Αποστελλομένων Στοιχείων Έργου

ΔΙΑΒΙΒΑΣΤΙΚΟ ΑΠΟΣΤΟΛΗΣ ΣΤΟΙΧΕΙΩΝ ΕΡΓΟΥ

ΗΜΕΡ/ΝΙΑ 03.06.2024 ΑΡ. ΠΡΩΤ 2415501/C218e

ΕΡΓΟ : ΕΚΠΟΝΗΣΗ ΜΕΛΕΤΩΝ ΓΙΑ ΤΗΝ ΚΑΤΑΣΚΕΥΗ ΤΟΥ 4ΟΥ ΔΗΜΟΤΙΚΟΥ ΣΧΟΛΕΙΟΥ ΚΑΙ ΤΟΥ 4ΟΥ ΝΗΠΙΑΓΩΓΕΙΟΥ ΚΟΙΝΟΤΗΤΑΣ ΠΑΠΑΓΟΥ

ΦΑΣΗ : ΕΚΔΟΣΗ ΟΙΚΟΔΟΜΙΚΗΣ ΑΔΕΙΑΣ / ΕΝΑΡΞΗ ΕΚΠΟΝΗΣΗΣ ΣΤΑΔΙΟΥ ΜΕΛΕΤΗΣ ΕΦΑΡΜΟΓΗΣ

ΠΡΟΣ : Τον ΔΗΜΟ ΠΑΠΑΓΟΥ – ΧΟΛΑΡΓΟΥ	ΣΚΟΠΟΣ ΑΠΟΣΤΟΛΗΣ : ΤΕΛΙΚΗ ΠΑΡΑΔΟΣΗ <input checked="" type="checkbox"/> ΕΛΕΓΧΟΣ-ΔΙΟΡΘΩΣΕΙΣ <input type="checkbox"/> ΣΧΟΛΙΑΣΜΟ <input type="checkbox"/> ΠΛΗΡΟΦΟΡΗΣΗ <input type="checkbox"/> ΧΡΗΣΗ <input type="checkbox"/> ΑΡΧΕΙΟ <input type="checkbox"/> ΕΝΗΜΕΡΩΣΗ <input type="checkbox"/> ΣΥΝΤΟΝΙΣΜΟΣ ΜΕΛΕΤΗΣ <input type="checkbox"/> ΑΛΛΟ <input type="checkbox"/>
ΥΠΟΨΗ : κας Χ. Αναγνωστοπούλου κ. Κ. Κυριακίδη κας Α. Ίσκου	
ΚΟΙΝΟΠΟΙΗΣΗ :	ΤΡΟΠΟΣ ΑΠΟΣΤΟΛΗΣ : ΣΥΝΗΜΜΕΝΟ <input checked="" type="checkbox"/> ΙΔΙΟΧΕΙΡΩΣ <input checked="" type="checkbox"/> ΤΑΧΥΔΡΟΜΙΚΩΣ <input type="checkbox"/> E-MAIL <input type="checkbox"/>

- ΣΧΟΛΙΑ ΑΠΟΣΤΟΛΕΑ :
- Ενημέρωση για την Έκδοση Οικοδομικής Αδείας του έργου
 - Αίτημα Χορήγησης Παράτασης για την ολοκλήρωση του ανατιθέμενου αντικειμένου της Μελέτης
 - Υποβολή Επικαιροποιημένου Χρονοδιαγράμματος Μελέτης

ΜΕ ΤΟ ΠΑΡΟΝ ΣΑΣ ΑΠΟΣΤΕΛΛΟΝΤΑΙ ΤΑ ΣΤΟΙΧΕΙΑ ΠΟΥ ΠΕΡΙΓΡΑΦΟΝΤΑΙ ΣΤΟΝ ΠΙΝΑΚΑ ΠΟΥ ΑΚΟΛΟΥΘΕΙ. ΠΑΡΑΚΑΛΟΥΜΕ ΕΛΕΓΧΤΕ ΤΗΝ ΠΛΗΡΟΤΗΤΑΣ ΤΟΥΣ ΚΑΙ ΕΠΙΒΕΒΑΙΩΣΤΕ ΛΗΨΗ ΑΠΟΣΤΕΛΛΟΜΕΝΩΝ.
ΑΠΑΝΤΗΣΤΕ ΜΕΧΡΙ..... Η ΜΗ ΑΠΑΝΤΗΣΗ ΣΑΣ ΜΕΧΡΙ..... ΘΑ ΘΕΩΡΗΘΕΙ ΕΚ ΜΕΡΟΥΣ ΜΑΣ ΟΤΙ ΤΑ ΑΠΟΔΕΧΕΣΤΕ

ΚΑΤΑΛΟΓΟΣ ΑΠΟΣΤΕΛΛΟΜΕΝΩΝ ΣΤΟΙΧΕΙΩΝ ΕΡΓΟΥ

(ΣΕΛΙΔΑ 1 ΑΠΟ 6)

ΚΩΔΙΚΟΣ	ΕΚΔ./ ΗΜΕΡ.	ΙΣΧ ΥΣ	ΤΙΤΛΟΣ	ΚΛΙΜΑΚΑ	ΕΙΔΟΣ – ΜΟΡΦΗ ΑΡ. ΑΝΤΙΤ.			ΠΑΡΑΤΗΡΗΣΕΙΣ
Πράξη α/α: 1070350	30.05.2024	Τ	ΟΙΚΟΔΟΜΙΚΗ ΑΔΕΙΑ (Κατηγορία1)	-	Ε	e-mail	1	
-	02/03.06.24	Τ	ΕΠΙΚΑΙΡΟΠΟΙΗΜΕΝΟ ΧΡΟΝΟΔΙΑΓΡΑΜΜΑ ΜΕΛΕΤΗΣ	-	Ε	e-mail	1	

ΣΥΝΕΧΕΙΑ ΣΤΗΝ ΕΠΟΜΕΝΗ ΣΕΛΙΔΑ ☐

ΔΙΕΥΚΡΙΝΗΣΕΙΣ :

ΕΙΔΟΣ : Σ=ΣΧΕΔΙΑ, Τ=ΤΕΥΧΗ, Π=ΠΡΟΔΙΑΓΡΑΦΕΣ, Δ=ΔΕΙΓΜΑ, Ε=ΕΓΓΡΑΦΑ

ΙΣΧΥΣ : Π=ΠΡΟΣΧΕΔΙΟ (ΜΗ ΤΕΛΙΚΟ), Τ=ΤΕΛΙΚΟ

ΜΟΡΦΗ : Φ=Φ/Π, Δ=ΔΙΣΚΕΤΑ, Β=ΒΙΝΤΕΟ, F=ΦΩΤΟΓΡΑΦΙΕΣ, Μ=ΜΑΚΕΤΑ, CD=ΟΠΤΙΚΟΣ ΔΙΣΚΟΣ, Π=ΔΙΑΦΑΝΕΣ

ΟΝΟΜΑ-ΘΕΣΗ-ΥΠΟΓΡΑΦΗ ΑΠΟΣΤΟΛΕΑ : Digitally signed by PANAGIOTIS EMMANOUIL TAVANIOTIS Date: 2024.06.03 16:14:17 +03'00' Παναγιώτης Ταβανιώτης	ΠΑΡΑΚΑΛΩ ΝΑ ΕΠΙΣΤΡΑΦΕΙ ΕΝΑ ΥΠΟΓΕΓΡΑΜΜΕΝΟ ΑΝΤΙΓΡΑΦΟ ΤΟΥ ΔΙΑΒΙΒΑΣΤΙΚΟΥ ΝΑΙ <input type="checkbox"/> ΟΧΙ <input type="checkbox"/>
--	---

↑ ΣΥΜΠΛΗΡΩΝΕΤΑΙ ΑΠΟ ΤΗΝ ΒΕΤΑΠΛΑΝ ↑

ΠΑΡΑΤΗΡΗΣΕΙΣ ΠΑΡΑΛΗΠΤΗ :

ΠΑΡΕΛΗΦΘΗΣΑΝ ΟΚ : ☐

ΛΟΙΠΕΣ ΠΑΡΑΤΗΡΗΣΕΙΣ :

ΣΗΜΕΙΩΣΗ : ΧΡΗΣΙΜΟΠΟΙΕΙΣΤΕ ΕΠΙΠΛΕΟΝ ΣΕΛΙΔΕΣ ΓΙΑ ΠΙΟ ΛΕΠΤΟΜΕΡΕΙΣ ΠΑΡΑΤΗΡΗΣΕΙΣ

ΟΝΟΜΑ-ΘΕΣΗ-ΥΠΟΓΡΑΦΗ ΠΑΡΑΛΗΠΤΗ :

↑ ΣΥΜΠΛΗΡΩΝΕΤΑΙ ΑΠΟ ΤΟΝ ΠΑΡΑΛΗΠΤΗ ↑

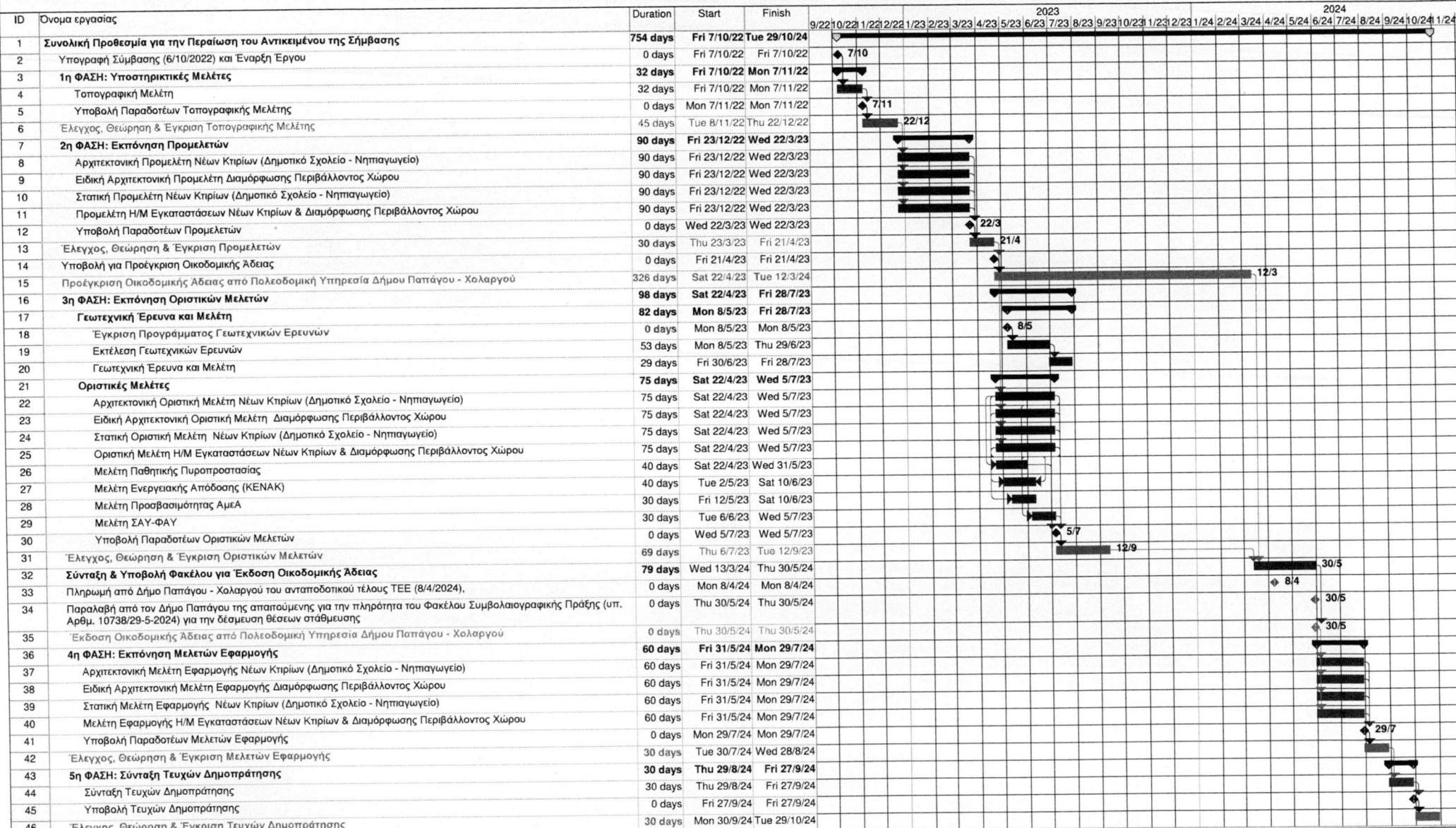

Οι χρόνοι για τις εγκρίσεις / γνωμοδοτήσεις από τον Κύριο του Έργου (κόκκινο) και άλλους αρμοδίους Φορείς (πράσινο) είναι ενδεικτικοί.

Εργασία

Διάρθρωση

Ορόσημο

Σύνοψη

Σύννοψη έργου

Εξωτερικές εργασίες

Εξωτερικό ορόσημο

Inactive Milestone

Inactive Summary

Manual Task

Duration-only

Manual Summary Rollup

Manual Summary

Start-only

Finish-only

External Tasks

External Milestone

Πρόοδος

Προθεσμία



ΕΛΛΗΝΙΚΗ ΔΗΜΟΚΡΑΤΙΑ

Δήμος Παπάγου-Χολαργού
ΥΔΟΜ ΠΑΠΑΓΟΥ-ΧΟΛΑΡΓΟΥ

ΟΙΚΟΔΟΜΙΚΗ ΑΔΕΙΑ
Οικ. Άδεια Κατηγορία 1

A/A Πράξης	1070350
Ημ/νία έκδοσης πράξης	30/05/2024
Ισχύει έως	30/05/2028

Στοιχεία έργου	
Περιγραφή Έργου/Εγκατάστασης	ΚΑΤΑΣΚΕΥΗ 4ου ΔΗΜΟΤΙΚΟΥ ΣΧΟΛΕΙΟΥ & 4ου ΝΗΠΙΑΓΩΓΕΙΟΥ ΚΟΙΝΟΤΗΤΑΣ ΠΑΠΑΓΟΥ (ΑΝΕΓΕΡΣΗ ΝΕΟΥ ΙΣΟΓΕΙΟΥ ΝΗΠΙΑΓΩΓΕΙΟΥ ΚΑΙ ΝΕΟΥ ΔΙΩΡΟΦΟΥ ΔΗΜΟΤΙΚΟΥ ΣΧΟΛΕΙΟΥ, ΜΕ ΥΠΟΓΕΙΟ, ΣΤΕΓΗ, ΔΩΜΑ ΚΑΙ ΚΟΠΗ ΔΕΝΔΡΩΝ)
Οδός	Ι. ΠΑΝΑΓΙΩΤΟΥ & ΑΡΓΥΡΟΚΑΣΤΡΟΥ
Αρ. από	0
Αρ. έως	0
Πόλη/Οικισμός	ΠΑΠΑΓΟΥ - ΧΟΛΑΡΓΟΥ
Δήμος	Παπάγου-Χολαργού
Δημοτική Ενότητα / Περιοχή	ΠΑΠΑΓΟΥ - ΧΟΛΑΡΓΟΥ
ΟΤ	338Α
ΚΑΕΚ	051150605001/0/0
Ηλ. κλειδί πράξης	7EC9222F641CA338
Τύπος Πράξης	Οικοδομική Άδεια (ν.4759/2020)
A/A Αίτησης	1385045
Διαχειριστής Αίτησης	ΒΕΝΤΟΥΡΑΚΗΣ - ΤΑΒΑΝΙΩΤΗΣ & ΣΥΝΕΡΓΑΤΕΣ ΑΝΩΝΥΜΗ ΕΤΑΙΡΕΙΑ ΜΕΛΕΤΩΝ Δ.Τ. ΒΕΤΑΠΛΑΝ (Αρ. ΤΕΕ:675), ΤΕΧΝΙΚΗ ΕΤΑΙΡΕΙΑ

Στοιχεία κυρίου του έργου

Επώνυμο/ία	Όνομα	Όνομα πατέρα	Ιδιότητα	Ποσοστό	Τύπος δικαιώματος
ΔΗΜΟΣ	ΠΑΠΑΓΟΥ		Ιδιοκτήτης	100	Πλήρης κυριότητα

Προγενέστερες Πράξεις

Προέγκριση Οικοδομικής Αδειας (ν.4759/2020)

A/A Πράξης	981622
A/A Αίτησης	1053869
Περιγραφή έργου	ΚΑΤΑΣΚΕΥΗ 4ου ΔΗΜΟΤΙΚΟΥ ΣΧΟΛΕΙΟΥ & 4ου ΝΗΠΙΑΓΩΓΕΙΟΥ ΚΟΙΝΟΤΗΤΑΣ ΠΑΠΑΓΟΥ (ΑΝΕΓΕΡΣΗ ΝΕΟΥ ΙΣΟΓΕΙΟΥ ΝΗΠΙΑΓΩΓΕΙΟΥ ΚΑΙ ΝΕΟΥ ΔΙΩΡΟΦΟΥ ΔΗΜΟΤΙΚΟΥ ΣΧΟΛΕΙΟΥ, ΜΕ ΥΠΟΓΕΙΟ, ΣΤΕΓΗ, ΔΩΜΑ ΚΑΙ ΚΟΠΗ ΔΕΝΔΡΩΝ)
Ημ/νία έκδοσης πράξης	12/03/2024
Ισχύει έως	12/03/2026
Ηλ. κλειδί αίτησης	9E3D550AD9F9AF7E
ΑΔΑ	ΨΠΗΔ46Ψ842-ΤΛΤ

Εγκρίσεις Φορέων			
Τύπος Έγκρισης	Αρμόδια Υπηρεσία	Αρ. Πρωτ.	Ημ/νία
Έγκριση Υψομέτρου	ΤΕΧΝΙΚΗ ΥΠΗΡΕΣΙΑ ΔΗΜΟΥ ΠΑΠΑΓΟΥ-ΧΟΛΑΡΓΟΥ	10666	11/05/2023
Υποσταθμός ρεύματος	ΔΕΔΔΗΕ	ΔΠΑ/416020	06/11/2023

Στοιχεία Διαγράμματος Κάλυψης				
Εμβαδόν οικοπέδου	4.728,39			
	ΥΦΙΣΤΑΜΕΝΑ	ΝΟΜΙΜΟΠΟΙΟΥ ΜΕΝΑ	ΠΡΑΓΜΑΤΟΠΟΙΟΥ ΥΜΕΝΑ	ΣΥΝΟΛΟ
Εμβ. κάλυψης κτιρίου	0	0	1.646,54	1.646,54
Εμβ. δόμησης κτιρίου	0	0	2.044,08	2.044,08
Εμβ. ακάλυπτου χώρου οικοπέδου	0	0	0	0
Όγκος κτιρίου (άνω εδάφους)	0	0	10.659,49	10.659,49
Μέγιστο ύψος κτιρίου	0	0	8,65	8,65
Αριθμός Ορόφων	0	0	2	2
Αριθμός Θέσεων Στάθμευσης	0	0	9	9
Χρήσεις ανά όροφο				

ΟΜΑΔΑ ΜΕΛΕΤΗΣ ΕΡΓΟΥ	
Μελέτη τοπογραφικού διαγράμματος	ΑΔΚ ΑΡΩΝΗΣ-ΔΡΕΤΤΑΣ-ΚΑΡΛΑΥΤΗΣ ΣΥΜΒΟΥΛΟΙ ΜΗΧΑΝΙΚΟΙ ΑΕ δ.τ.Α.Δ.Κ. Α.Ε. (Αρ. ΤΕΕ:395), ΤΕΧΝΙΚΗ ΕΤΑΙΡΕΙΑ ΣΤΑΘΟΠΟΥΛΟΣ ΙΩΑΝΝΗΣ (Α.Μ. ΤΕΕ:115756), ΠΟΛΙΤΙΚΟΣ ΜΗΧΑΝΙΚΟΣ[2008]
Διάγραμμα Κάλυψης Αρχιτεκτονικής Μελέτης	ΒΕΝΤΟΥΡΑΚΗΣ - ΤΑΒΑΝΙΩΤΗΣ & ΣΥΝΕΡΓΑΤΕΣ ΑΝΩΝΥΜΗ ΕΤΑΙΡΕΙΑ ΜΕΛΕΤΩΝ Δ.Τ. ΒΕΤΑΠΛΑΝ (Αρ. ΤΕΕ:675), ΤΕΧΝΙΚΗ ΕΤΑΙΡΕΙΑ ΤΑΒΑΝΙΩΤΗΣ ΠΑΝΑΓΙΩΤΗΣ-ΕΜΜΑΝΟΥΗΛ (Α.Μ. ΤΕΕ:15349), ΑΡΧΙΤΕΚΤΟΝΑΣ ΜΗΧΑΝΙΚΟΣ[1970]
Αρχιτεκτονική μελέτη	ΑΔΚ ΑΡΩΝΗΣ-ΔΡΕΤΤΑΣ-ΚΑΡΛΑΥΤΗΣ ΣΥΜΒΟΥΛΟΙ ΜΗΧΑΝΙΚΟΙ ΑΕ δ.τ.Α.Δ.Κ. Α.Ε. (Αρ. ΤΕΕ:395), ΤΕΧΝΙΚΗ ΕΤΑΙΡΕΙΑ ΒΕΝΤΟΥΡΑΚΗΣ - ΤΑΒΑΝΙΩΤΗΣ & ΣΥΝΕΡΓΑΤΕΣ ΑΝΩΝΥΜΗ ΕΤΑΙΡΕΙΑ ΜΕΛΕΤΩΝ Δ.Τ. ΒΕΤΑΠΛΑΝ (Αρ. ΤΕΕ:675), ΤΕΧΝΙΚΗ ΕΤΑΙΡΕΙΑ ΤΑΒΑΝΙΩΤΗΣ ΠΑΝΑΓΙΩΤΗΣ-ΕΜΜΑΝΟΥΗΛ (Α.Μ. ΤΕΕ:15349), ΑΡΧΙΤΕΚΤΟΝΑΣ ΜΗΧΑΝΙΚΟΣ[1970] ΣΤΑΘΟΠΟΥΛΟΣ ΙΩΑΝΝΗΣ (Α.Μ. ΤΕΕ:115756), ΠΟΛΙΤΙΚΟΣ ΜΗΧΑΝΙΚΟΣ[2008]
Στατική μελέτη	ΑΔΚ ΑΡΩΝΗΣ-ΔΡΕΤΤΑΣ-ΚΑΡΛΑΥΤΗΣ ΣΥΜΒΟΥΛΟΙ ΜΗΧΑΝΙΚΟΙ ΑΕ δ.τ.Α.Δ.Κ. Α.Ε. (Αρ. ΤΕΕ:395), ΤΕΧΝΙΚΗ ΕΤΑΙΡΕΙΑ ΣΤΑΘΟΠΟΥΛΟΣ ΙΩΑΝΝΗΣ (Α.Μ. ΤΕΕ:115756), ΠΟΛΙΤΙΚΟΣ ΜΗΧΑΝΙΚΟΣ[2008]
Μελέτη ενεργειακής απόδοσης/θερμομονωτικής επάρκειας	ΑΛΚΩΝ ΜΕΛΕΤΗΤΙΚΗ ΕΤΑΙΡΕΙΑ ΠΕΡΙΩΡΙΣΜΕΝΗΣ ΕΥΘΥΝΗΣ δ.τ. ΑΛΚΩΝ ΜΕΛΕΤΗΤΙΚΗ ΕΠΕ (Αρ. ΤΕΕ:2092), ΤΕΧΝΙΚΗ ΕΤΑΙΡΕΙΑ ΜΑΓΚΑΒΑΛΗΣ ΓΕΩΡΓΙΟΣ (Α.Μ. ΤΕΕ:23501), ΜΗΧ/ΛΟΓΟΣ-ΗΛΕΚΤΡΟΛΟΓΟΣ ΜΗΧΑΝΙΚ[1976]
Μελέτη υδραυλικών εγκαταστάσεων	ΑΛΚΩΝ ΜΕΛΕΤΗΤΙΚΗ ΕΤΑΙΡΕΙΑ ΠΕΡΙΩΡΙΣΜΕΝΗΣ ΕΥΘΥΝΗΣ δ.τ. ΑΛΚΩΝ ΜΕΛΕΤΗΤΙΚΗ ΕΠΕ (Αρ. ΤΕΕ:2092), ΤΕΧΝΙΚΗ ΕΤΑΙΡΕΙΑ ΜΑΓΚΑΒΑΛΗΣ ΓΕΩΡΓΙΟΣ (Α.Μ. ΤΕΕ:23501), ΜΗΧ/ΛΟΓΟΣ-ΗΛΕΚΤΡΟΛΟΓΟΣ ΜΗΧΑΝΙΚ[1976]
Μελέτη ηλεκτρικών εγκαταστάσεων	ΑΛΚΩΝ ΜΕΛΕΤΗΤΙΚΗ ΕΤΑΙΡΕΙΑ ΠΕΡΙΩΡΙΣΜΕΝΗΣ ΕΥΘΥΝΗΣ δ.τ. ΑΛΚΩΝ ΜΕΛΕΤΗΤΙΚΗ ΕΠΕ (Αρ. ΤΕΕ:2092), ΤΕΧΝΙΚΗ ΕΤΑΙΡΕΙΑ ΜΑΓΚΑΒΑΛΗΣ ΓΕΩΡΓΙΟΣ (Α.Μ. ΤΕΕ:23501), ΜΗΧ/ΛΟΓΟΣ-ΗΛΕΚΤΡΟΛΟΓΟΣ ΜΗΧΑΝΙΚ[1976]
Μελέτη εγκατάστασης θέρμανσης	ΑΛΚΩΝ ΜΕΛΕΤΗΤΙΚΗ ΕΤΑΙΡΕΙΑ ΠΕΡΙΩΡΙΣΜΕΝΗΣ ΕΥΘΥΝΗΣ δ.τ. ΑΛΚΩΝ ΜΕΛΕΤΗΤΙΚΗ ΕΠΕ (Αρ. ΤΕΕ:2092), ΤΕΧΝΙΚΗ ΕΤΑΙΡΕΙΑ ΜΑΓΚΑΒΑΛΗΣ ΓΕΩΡΓΙΟΣ (Α.Μ. ΤΕΕ:23501), ΜΗΧ/ΛΟΓΟΣ-ΗΛΕΚΤΡΟΛΟΓΟΣ ΜΗΧΑΝΙΚ[1976]
Μελέτη εγκαταστάσεων ανυψωτικών συστημάτων	ΑΛΚΩΝ ΜΕΛΕΤΗΤΙΚΗ ΕΤΑΙΡΕΙΑ ΠΕΡΙΩΡΙΣΜΕΝΗΣ ΕΥΘΥΝΗΣ δ.τ. ΑΛΚΩΝ ΜΕΛΕΤΗΤΙΚΗ ΕΠΕ (Αρ. ΤΕΕ:2092), ΤΕΧΝΙΚΗ ΕΤΑΙΡΕΙΑ ΜΑΓΚΑΒΑΛΗΣ ΓΕΩΡΓΙΟΣ (Α.Μ. ΤΕΕ:23501), ΜΗΧ/ΛΟΓΟΣ-ΗΛΕΚΤΡΟΛΟΓΟΣ ΜΗΧΑΝΙΚ[1976]

Μελέτη εγκατάστασης κλιματισμού/αερισμού	ΑΛΚΩΝ ΜΕΛΕΤΗΤΙΚΗ ΕΤΑΙΡΕΙΑ ΠΕΡΙΩΡΙΣΜΕΝΗΣ ΕΥΘΥΝΗΣ δ.τ. ΑΛΚΩΝ ΜΕΛΕΤΗΤΙΚΗ ΕΠΕ (Αρ. ΤΕΕ:2092), ΤΕΧΝΙΚΗ ΕΤΑΙΡΕΙΑ
	ΜΑΓΚΑΒΑΛΗΣ ΓΕΩΡΓΙΟΣ (Α.Μ. ΤΕΕ:23501), ΜΗΧ/ΛΟΓΟΣ-ΗΛΕΚΤΡΟΛΟΓΟΣ ΜΗΧΑΝΙΚ[1976]
Μελέτη χρονικού προγραμματισμού	ΒΕΝΤΟΥΡΑΚΗΣ - ΤΑΒΑΝΙΩΤΗΣ & ΣΥΝΕΡΓΑΤΕΣ ΑΝΩΝΥΜΗ ΕΤΑΙΡΕΙΑ ΜΕΛΕΤΩΝ Δ.Τ. ΒΕΤΑΠΛΑΝ (Αρ. ΤΕΕ:675), ΤΕΧΝΙΚΗ ΕΤΑΙΡΕΙΑ
	ΤΑΒΑΝΙΩΤΗΣ ΠΑΝΑΓΙΩΤΗΣ-ΕΜΜΑΝΟΥΗΛ (Α.Μ. ΤΕΕ:15349), ΑΡΧΙΤΕΚΤΟΝΑΣ ΜΗΧΑΝΙΚΟΣ[1970]
Μελέτη καύσιμου αερίου	ΑΛΚΩΝ ΜΕΛΕΤΗΤΙΚΗ ΕΤΑΙΡΕΙΑ ΠΕΡΙΩΡΙΣΜΕΝΗΣ ΕΥΘΥΝΗΣ δ.τ. ΑΛΚΩΝ ΜΕΛΕΤΗΤΙΚΗ ΕΠΕ (Αρ. ΤΕΕ:2092), ΤΕΧΝΙΚΗ ΕΤΑΙΡΕΙΑ
	ΜΑΓΚΑΒΑΛΗΣ ΓΕΩΡΓΙΟΣ (Α.Μ. ΤΕΕ:23501), ΜΗΧ/ΛΟΓΟΣ-ΗΛΕΚΤΡΟΛΟΓΟΣ ΜΗΧΑΝΙΚ[1976]
Μελέτη ενεργητικής πυροπροστασίας	ΑΛΚΩΝ ΜΕΛΕΤΗΤΙΚΗ ΕΤΑΙΡΕΙΑ ΠΕΡΙΩΡΙΣΜΕΝΗΣ ΕΥΘΥΝΗΣ δ.τ. ΑΛΚΩΝ ΜΕΛΕΤΗΤΙΚΗ ΕΠΕ (Αρ. ΤΕΕ:2092), ΤΕΧΝΙΚΗ ΕΤΑΙΡΕΙΑ
	ΜΑΓΚΑΒΑΛΗΣ ΓΕΩΡΓΙΟΣ (Α.Μ. ΤΕΕ:23501), ΜΗΧ/ΛΟΓΟΣ-ΗΛΕΚΤΡΟΛΟΓΟΣ ΜΗΧΑΝΙΚ[1976]
Μελέτη παθητικής πυροπροστασίας	ΑΔΚ ΑΡΩΝΗΣ-ΔΡΕΤΤΑΣ-ΚΑΡΛΑΥΤΗΣ ΣΥΜΒΟΥΛΟΙ ΜΗΧΑΝΙΚΟΙ ΑΕ δ.τ.Α.Δ.Κ. Α.Ε. (Αρ. ΤΕΕ:395), ΤΕΧΝΙΚΗ ΕΤΑΙΡΕΙΑ
	ΒΕΝΤΟΥΡΑΚΗΣ - ΤΑΒΑΝΙΩΤΗΣ & ΣΥΝΕΡΓΑΤΕΣ ΑΝΩΝΥΜΗ ΕΤΑΙΡΕΙΑ ΜΕΛΕΤΩΝ Δ.Τ. ΒΕΤΑΠΛΑΝ (Αρ. ΤΕΕ:675), ΤΕΧΝΙΚΗ ΕΤΑΙΡΕΙΑ
	ΤΑΒΑΝΙΩΤΗΣ ΠΑΝΑΓΙΩΤΗΣ-ΕΜΜΑΝΟΥΗΛ (Α.Μ. ΤΕΕ:15349), ΑΡΧΙΤΕΚΤΟΝΑΣ ΜΗΧΑΝΙΚΟΣ[1970]
	ΣΤΑΘΟΠΟΥΛΟΣ ΙΩΑΝΝΗΣ (Α.Μ. ΤΕΕ:115756), ΠΟΛΙΤΙΚΟΣ ΜΗΧΑΝΙΚΟΣ[2008]
ΟΜΑΔΑ ΕΠΙΒΛΕΨΗΣ ΕΡΓΟΥ	
Επίβλεψη Αρχιτεκτονικής μελέτης (Γενική επίβλεψη)	ΑΝΑΓΝΩΣΤΟΠΟΥΛΟΥ ΧΡΙΣΤΙΝΑ (Α.Μ. ΤΕΕ:62337), ΑΡΧΙΤΕΚΤΟΝΑΣ ΜΗΧΑΝΙΚΟΣ[1992]
Επίβλεψη στατικής μελέτης	ΙΣΚΟΥ ANNA (Α.Μ. ΤΕΕ:80268), ΠΟΛΙΤΙΚΟΣ ΜΗΧΑΝΙΚΟΣ[1998]
Επίβλεψη θερμομονωτικής επάρκειας	ΚΥΡΙΑΚΙΔΗΣ ΝΕΡΑΝΤΖΑΣ ΚΩΝΣΤΑΝΤΙΝΟΣ (Αρ. ΤΕΕ:26585), ΠΤΥΧΙΟΥΧΟΣ ΜΗΧΑΝΟΛΟΓΟΣ ΜΗΧΑΝΙΚΟΣ Τ.Ε.[2000]
Επίβλεψη υδραυλικών εγκαταστάσεων	ΚΥΡΙΑΚΙΔΗΣ ΝΕΡΑΝΤΖΑΣ ΚΩΝΣΤΑΝΤΙΝΟΣ (Αρ. ΤΕΕ:26585), ΠΤΥΧΙΟΥΧΟΣ ΜΗΧΑΝΟΛΟΓΟΣ ΜΗΧΑΝΙΚΟΣ Τ.Ε.[2000]
Επίβλεψη ηλεκτρικών εγκαταστάσεων	ΚΥΡΙΑΚΙΔΗΣ ΝΕΡΑΝΤΖΑΣ ΚΩΝΣΤΑΝΤΙΝΟΣ (Αρ. ΤΕΕ:26585), ΠΤΥΧΙΟΥΧΟΣ ΜΗΧΑΝΟΛΟΓΟΣ ΜΗΧΑΝΙΚΟΣ Τ.Ε.[2000]
Επίβλεψη εγκατάστασης θέρμανσης	ΚΥΡΙΑΚΙΔΗΣ ΝΕΡΑΝΤΖΑΣ ΚΩΝΣΤΑΝΤΙΝΟΣ (Αρ. ΤΕΕ:26585), ΠΤΥΧΙΟΥΧΟΣ ΜΗΧΑΝΟΛΟΓΟΣ ΜΗΧΑΝΙΚΟΣ Τ.Ε.[2000]
Επίβλεψη εγκαταστάσεων ανυψωτικών συστημάτων	ΚΥΡΙΑΚΙΔΗΣ ΝΕΡΑΝΤΖΑΣ ΚΩΝΣΤΑΝΤΙΝΟΣ (Αρ. ΤΕΕ:26585), ΠΤΥΧΙΟΥΧΟΣ ΜΗΧΑΝΟΛΟΓΟΣ ΜΗΧΑΝΙΚΟΣ Τ.Ε.[2000]
Επίβλεψη εγκατάστασης κλιματισμού/αερισμού	ΚΥΡΙΑΚΙΔΗΣ ΝΕΡΑΝΤΖΑΣ ΚΩΝΣΤΑΝΤΙΝΟΣ (Αρ. ΤΕΕ:26585), ΠΤΥΧΙΟΥΧΟΣ ΜΗΧΑΝΟΛΟΓΟΣ ΜΗΧΑΝΙΚΟΣ Τ.Ε.[2000]
Επίβλεψη εγκατάστασης πυροπροστασίας	ΚΥΡΙΑΚΙΔΗΣ ΝΕΡΑΝΤΖΑΣ ΚΩΝΣΤΑΝΤΙΝΟΣ (Αρ. ΤΕΕ:26585), ΠΤΥΧΙΟΥΧΟΣ ΜΗΧΑΝΟΛΟΓΟΣ ΜΗΧΑΝΙΚΟΣ Τ.Ε.[2000]
Συντονισμός μέτρων ασφαλείας & υγείας κατά τα οριζόμενα στο ΠΔ 305/1996 (Α'212)	ΒΕΝΤΟΥΡΑΚΗΣ - ΤΑΒΑΝΙΩΤΗΣ & ΣΥΝΕΡΓΑΤΕΣ ΑΝΩΝΥΜΗ ΕΤΑΙΡΕΙΑ ΜΕΛΕΤΩΝ Δ.Τ. ΒΕΤΑΠΛΑΝ (Αρ. ΤΕΕ:675), ΤΕΧΝΙΚΗ ΕΤΑΙΡΕΙΑ
	ΤΑΒΑΝΙΩΤΗΣ ΠΑΝΑΓΙΩΤΗΣ-ΕΜΜΑΝΟΥΗΛ (Α.Μ. ΤΕΕ:15349), ΑΡΧΙΤΕΚΤΟΝΑΣ ΜΗΧΑΝΙΚΟΣ[1970]
Επίβλεψη καύσιμου αερίου	ΑΝΑΓΝΩΣΤΟΠΟΥΛΟΥ ΧΡΙΣΤΙΝΑ (Α.Μ. ΤΕΕ:62337), ΑΡΧΙΤΕΚΤΟΝΑΣ ΜΗΧΑΝΙΚΟΣ[1992]
Εφαρμογή χρονικού προγραμματισμού	ΚΥΡΙΑΚΙΔΗΣ ΝΕΡΑΝΤΖΑΣ ΚΩΝΣΤΑΝΤΙΝΟΣ (Αρ. ΤΕΕ:26585), ΠΤΥΧΙΟΥΧΟΣ ΜΗΧΑΝΟΛΟΓΟΣ ΜΗΧΑΝΙΚΟΣ Τ.Ε.[2000]
	ΑΝΑΓΝΩΣΤΟΠΟΥΛΟΥ ΧΡΙΣΤΙΝΑ (Α.Μ. ΤΕΕ:62337), ΑΡΧΙΤΕΚΤΟΝΑΣ ΜΗΧΑΝΙΚΟΣ[1992]

ΕΝΤΟΠΙΣΜΟΣ ΑΚΙΝΗΤΟΥ

Συντεταγμένες

481962.97413428174 4203596.6207349105, 481877.5135466939 4203496.872618748, 481878.57188214385
4203490.78718991, 481880.9531369064 4203488.405935148, 481884.6573109814
4203486.289264248, 481979.90750148176 4203530.739353148, 481982.5533401068
4203532.856024048, 481983.3470916943 4203536.560198124, 481982.5533401068
4203554.022733049, 481980.17208534427 4203566.722758449, 481975.9387435443
4203578.629032261, 481970.9116501567 4203590.270722211, 481969.85331470676
4203593.974896286, 481967.47205994424 4203595.82698332



ΕΓΚΥΡΟ ΑΝΤΙΓΡΑΦΟ	Α/Α Πρόξης: 1070350
 4912572C4D4237556808FF33FEAD0	Ημ/νία έκδοσης πρόξης: 30/05/2024 ΕΛΕΓΧΟΣ ΕΓΚΥΡΟΤΗΤΑΣ https://services.tee.gr/adeiapublic/faces/searchDocFile

Έχοντας υπ όψη:

1. τις διατάξεις του τμήματος Β', κεφαλαίου πρώτου του Ν. 4495/17 ΦΕΚ 167Α_3.11.2017 «Έλεγχος και προστασία του Δομημένου Περιβάλλοντος και άλλες διατάξεις»
2. την ανωτέρω αίτηση του έχοντος νόμιμο δικαίωμα για το έργο, όπως μελετήθηκε από τους μηχανικούς σύμφωνα με τα στοιχεία που αναγράφονται στα ανωτέρω πεδία,
3. τα συνημμένα στην αίτηση, στοιχεία και μελέτες,

**ΧΟΡΗΓΕΙΤΑΙ
η Οικοδομική Άδεια (ν.4759/2020)
ΓΙΑ ΤΗΝ ΥΠΗΡΕΣΙΑ**

Υποβλήθηκε από

ΒΕΝΤΟΥΡΑΚΗΣ - ΤΑΒΑΝΙΩΤΗΣ & ΣΥΝΕΡΓΑΤΕΣ ΑΝΩΝΥΜΗ ΕΤΑΙΡΕΙΑ ΜΕΛΕΤΩΝ Δ.Τ. ΒΕΤΑΠΛΑΝ (Αρ. ΤΕΕ:675), ΤΕΧΝΙΚΗ
ΕΤΑΙΡΕΙΑ

ΜΑΡΓΑΡΙΤΑ ΜΠΑΜΠΑΛΗ

Από: Betaplan Central email <betaplan@betaplan.gr>
Αποστολή: Δευτέρα, 3 Ιουνίου 2024 4:24 μμ
Προς: ΔΗΜΟΣ ΠΑΠΑΓΟΥ ΧΟΛΑΡΓΟΥ ΤΜΗΜΑ ΠΡΩΤΟΚΟΛΛΟΥ
Κοινοποίηση: ΚΩΝΣΤΑΝΤΙΝΟΣ ΚΥΡΙΑΚΙΔΗΣ; ΧΡΙΣΤΙΝΑ ΑΝΑΓΝΩΣΤΟΠΟΥΛΟΥ; ANNA ΙΣΚΟΥ; ΔΗΜΟΣ ΠΑΠΑΓΟΥ ΧΟΛΑΡΓΟΥ ΤΕΧΝΙΚΗ ΥΠΗΡΕΣΙΑ; ΑΔΚ_ΙΩΑΝΝΗΣ ΣΤΑΘΟΠΟΥΛΟΣ ; ΓΙΩΡΓΟΣ ΜΑΓΚΑΒΑΛΗΣ ; ΑΛΚΩΝ (info@al-fa.gr); Elina Konchylaki; Fani Lilou; Petros Tavaniotis
Θέμα: ΕΚΠΟΝΗΣΗ ΜΕΛΕΤΩΝ ΓΙΑ ΤΗΝ ΚΑΤΑΣΚΕΥΗ 4ου ΔΗΜΟΤΙΚΟΥ & 4ου ΝΗΠΙΑΓΩΓΕΙΟΥ ΚΟΙΝΟΤΗΤΑΣ ΠΑΠΑΓΟΥ / 1_ΕΝΗΜΕΡΩΣΗ ΕΚΔΟΣΗΣ ΟΙΚΟΔΟΜΙΚΗΣ ΑΔΕΙΑΣ_2.ΑΙΤΗΜΑ ΧΟΡΗΓΗΣΗΣ ΠΑΡΑΤΑΣΗΣ_3.ΥΠΟΒΟΛΗ ΕΠΙΚΑΙΡΟΠΟΙΗΜΕΝΟΥ ΧΡΟΝΟΔΙΑΓΡΑΜΜΑΤΟΣ ΜΕΛΕΤΗΣ
Συνημμένα: 20240603_ΕΠΙΚΑΙΡΟΠΟΙΗΜΕΝΟ ΧΡΟΝΟΔΙΑΓΡΑΜΜΑ ΜΕΛΕΤΗΣ_signed.pdf; Praxi_1385045.pdf; 20240603_ΕΠΙΣΤΟΛΗ_signed.pdf

Καλησπέρα σας,

Αποστέλλουμε τη συνημμένη Επιστολή (1. Ενημέρωση Έκδοσης Οικοδομικής Άδειας έργου_2. Αίτημα Χορήγησης Παράτασης_3. Υποβολή Επικαιροποιημένου Χρονοδιαγράμματος Μελέτης) και παρακαλούμε να μας σταλεί ο αριθμός πρωτοκόλλου υποβολής.

Με τον παρακάτω σύνδεσμο, αποστέλλονται τα αρχεία που συνοδεύουν την συνημμένη Πράξη (α/α: 1070350) της Οικοδομικής Αδείας.

link : <https://we.tl/t-d6PTVMBrm1>

Με εκτίμηση,

Εκ της Γραμματείας

Α. Πιτσινού

BETAPLAN

Αριστοδήμου 1, 106 76 Αθήνα
Τηλ.: 210 72.50.196 | Φαξ: 210 72.39.568
betaplan@betaplan.gr | <http://www.betaplan.gr>

