

ΑΠΟΣΠΑΣΜΑ ΟΡΘΟΦΩΤΟΧΑΡΤΗ ΕΚΧΑ 2007-2009 ΚΛΙΜΑΚΑ 1:1.000

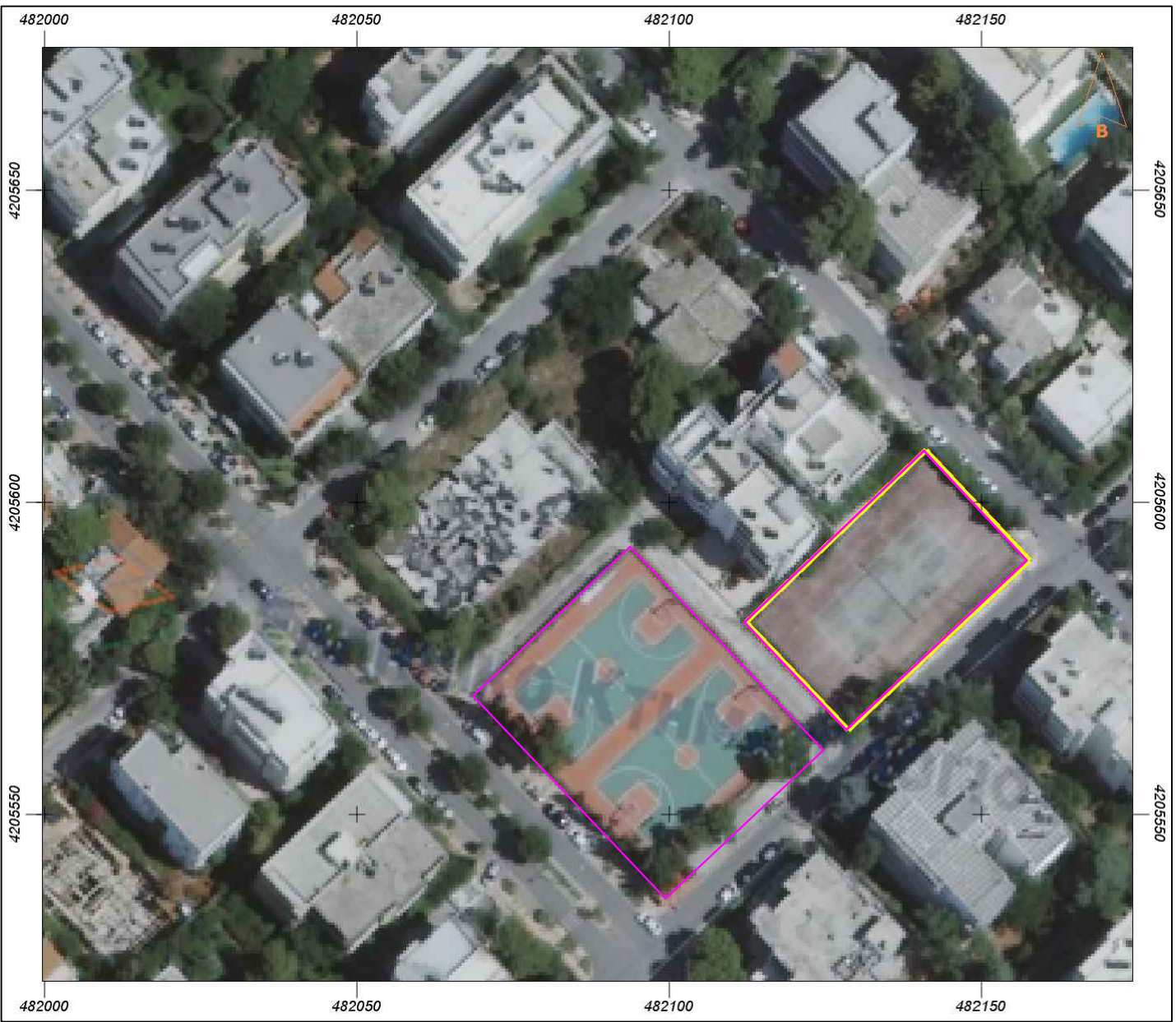

ΑΠΟΣΠΑΣΜΑ ΡΥΜΟΤΟΜΙΚΟΥ ΣΧΕΔΙΟΥ (ΦΕΚ 85/Α/20-05-1928) ΚΛΙΜΑΚΑ 1:2.500

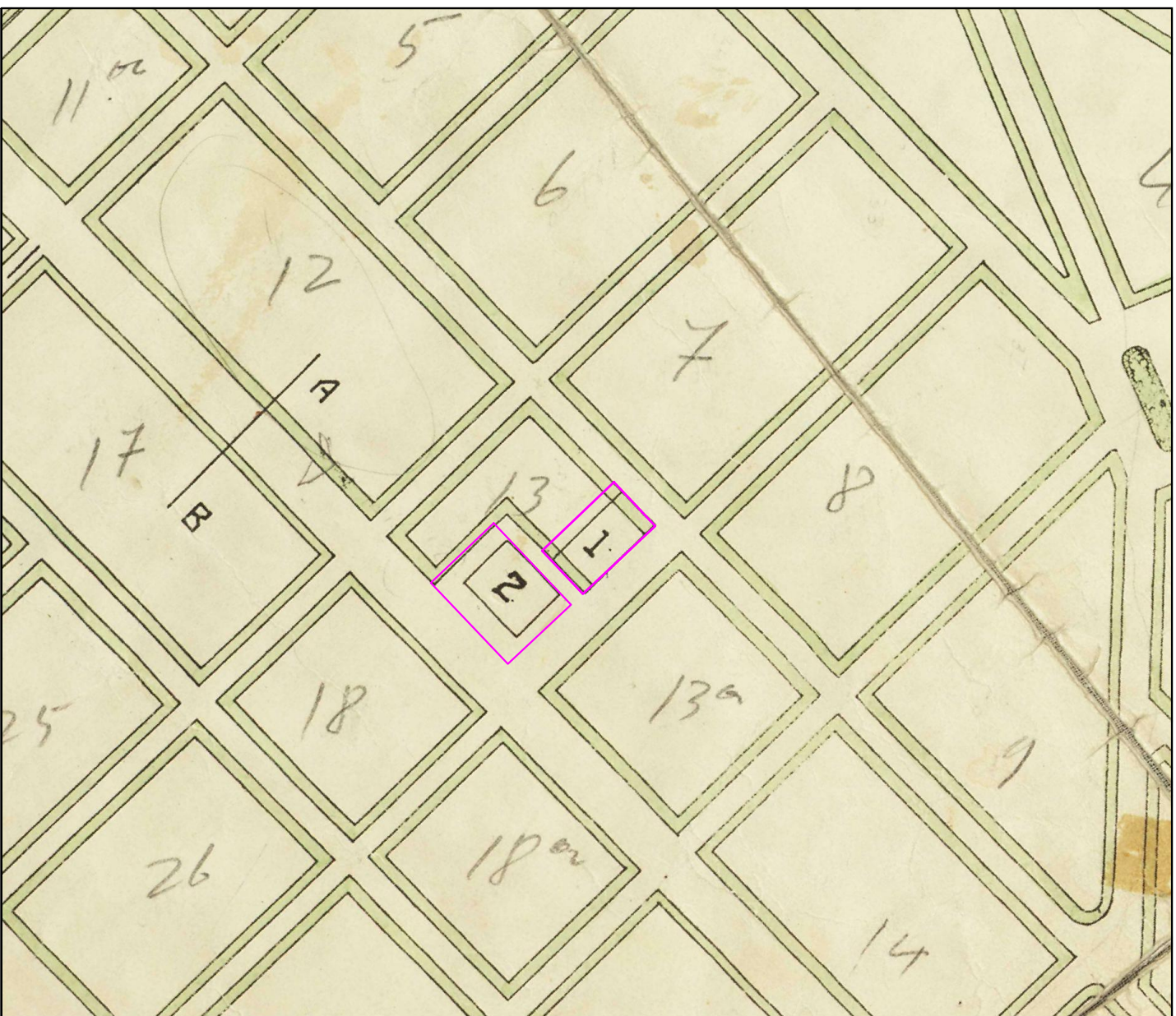

ΔΗΛΩΣΗ ΕΦΑΡΜΟΓΗΣ ΡΥΜΟΤΟΜΙΚΩΝ ΓΡΑΜΜΩΝ
Δηλώνω σύμφωνα με τον νόμο ότι για το ικόπεδο με στοιχεία Τ8-Τ9-Τ10-Τ11-Τ8 με υφιστάμενο εμβαδόν 1.571,17τ.μ., που βρίσκεται επί των οδών Περικλέους και Κλειούς και για το οικοπέδο με στοιχεία Α-Τ3-Τ4-Β-Α με υφιστάμενο εμβαδόν 958,45τ.μ., που βρίσκεται επί των οδών Βεντούρη και Κλειούς,της Δημοτικής Ενότητας Χολαργού, του Δήμου Παπάγου-Χολαργού, Περιφέρειας Ανατολικής Αττικής, έγινε εφαρμογή των ρυμοτομικών γραμμών του Π.Δ. 10-04-1928 ΦΕΚ 85/Α/1928 και της καλής διμορφομένης κατάστασης.

Ο ΜΗΧΑΝΙΚΟΣ

ΣΗΜΕΙΟ ΦΩΤΟΛΗΨΙΑΣ 1



ΣΗΜΕΙΟ ΦΩΤΟΛΗΨΙΑΣ 3

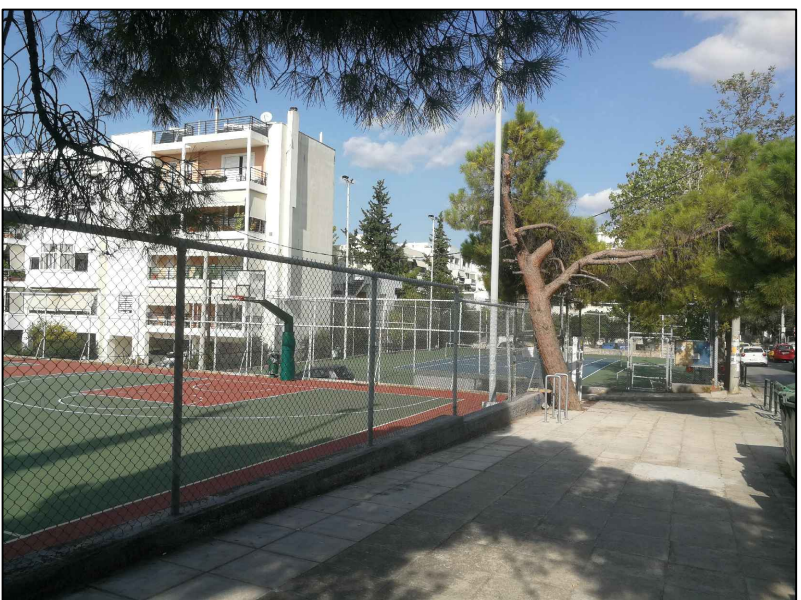

ΣΗΜΕΙΟ ΦΩΤΟΛΗΨΙΑΣ 5

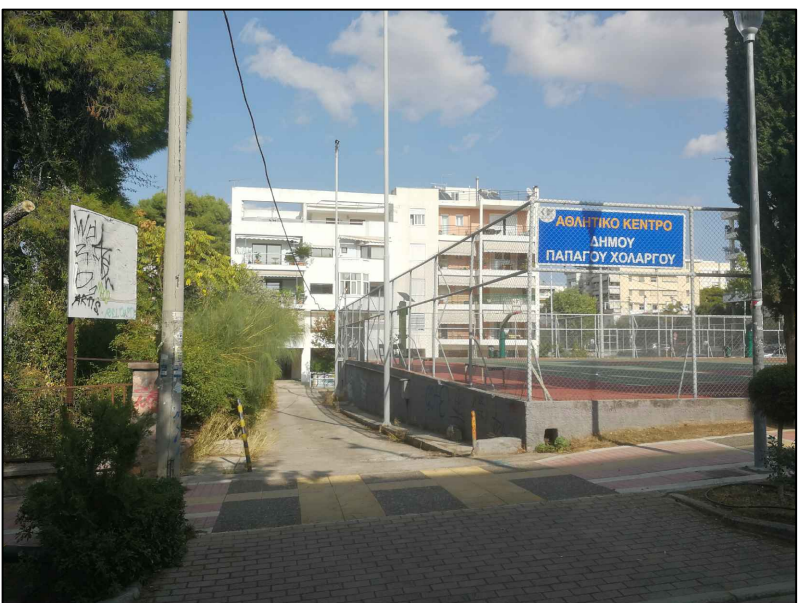

ΣΗΜΕΙΟ ΦΩΤΟΛΗΨΙΑΣ 7



ΣΗΜΕΙΟ ΦΩΤΟΛΗΨΙΑΣ 2

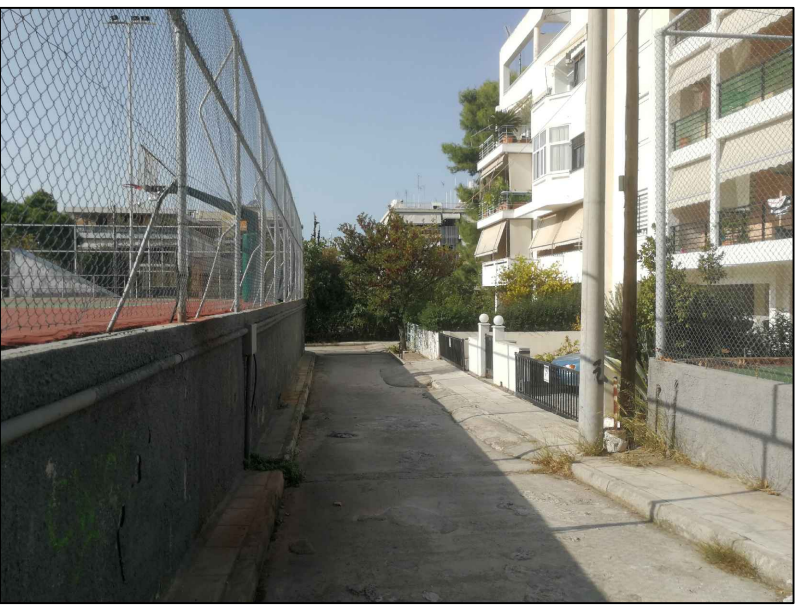

ΣΗΜΕΙΟ ΦΩΤΟΛΗΨΙΑΣ 4



ΣΗΜΕΙΟ ΦΩΤΟΛΗΨΙΑΣ 6

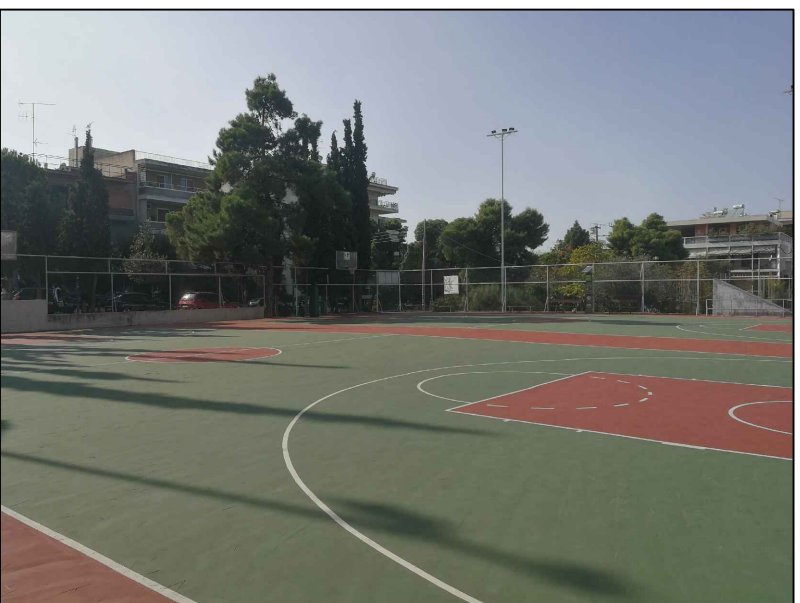

ΣΗΜΕΙΟ ΦΩΤΟΛΗΨΙΑΣ 8

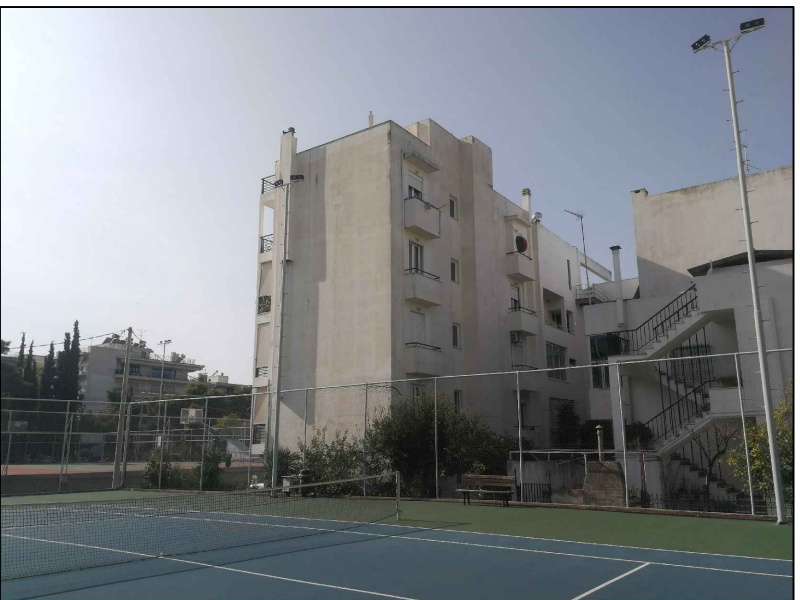

4205700

4205650

4205600

4205550

4205500

4205450

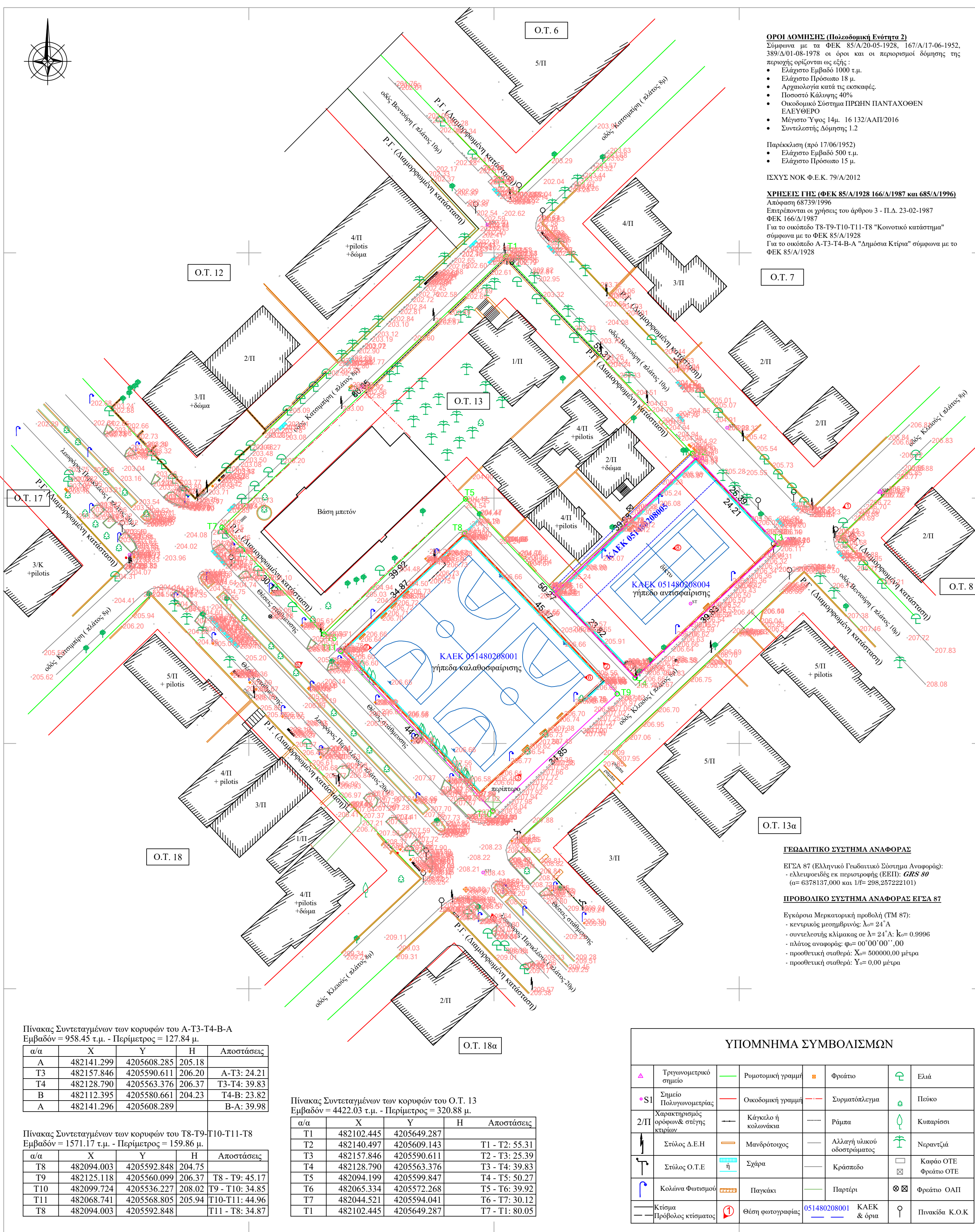

ΔΗΛΩΣΗ ΜΗΧΑΝΙΚΟΥ Ν651/1977, Ν1337/1983, Ν2308/1995, Ν4483/2017

Δηλώνω σύμφωνα με τον νόμο για το οικόπεδο με στοιχεία Τ8-Τ9-Τ10-Τ11-Τ8 με υφιστάμενο εμβαδόν 1.571,17τ.μ., που βρίσκεται επί των οδών Περικλέους και Κλειούς, της Δημοτικής Ενότητας Χολαργού, του Δήμου Παπάγου - Χολαργού, Περιφέρειας Ανατολικής Αττικής ισχύουν τα εξής:
α. βρίσκεται εντός σχεδίου πόλεως (ΦΕΚ 85/Α/20-05-1928) στο Ο.Τ. 13 (2) και εντός Γ.Π.Σ. Δ.Ε. Χολαργού του Δήμου Παπάγου-Χολαργού (ΦΕΚ 132/ΑΑΠ/13-07-2016)
β. είναι άρτιο και οικοδομήσιμο κατόνα και με χρήση "Κονιευτικό Κατάστημα" σύμφωνα με το ΦΕΚ 85/Α/20-05-1928
γ. δεν εμπέπτεται στις διατάξεις του νόμου 1337/83 περί εισφοράς σε γη και χρήμα.
δ. εντός αυτού δεν διέρχονται εναέριες γραμμές μεταφοράς υψηλής τάσης της ΔΕΗ, αγωγός φυσικού αερίου, ρέμα ή οδός προ-υφιστάμενη του 1923
ε. εντός των όριων γεωτεμαχίων δεν υφίσταται διατηρητέα κτίσματα.
στ. υπόκεινται στις διατάξεις του Ν2308/1995 περί ένταξης του στο Εθνικό Κτηματολόγιο και του έχει αποδοθεί ΚΑΕΚ 051480208001
ζ. στην περιοχή του γεωτεμαχίου έχει γίνει μερική κύρωση του Δασικού Χάρτη (ΦΕΚ 45/Α/03-02-2020), αυτό δεν διέπεται από την δασική νομοθεσία και είναι εκτός ζώνης προστασίας όρους Υμηττού ΦΕΚ 544/Δ/20-10-1978.

Ο ΜΗΧΑΝΙΚΟΣ

Δηλώνω σύμφωνα με τον νόμο για το οικόπεδο με στοιχεία Α-Τ3-Τ4-Β-Α με υφιστάμενο εμβαδόν 958,45 τ.μ., που βρίσκεται επί των οδών Βεντούρη και Κλειούς, της Δημοτικής Ενότητας Χολαργού, του Δήμου Παπάγου - Χολαργού, Περιφέρειας Ανατολικής Αττικής ισχύουν τα εξής:
α. βρίσκεται εντός σχεδίου πόλεως (ΦΕΚ 85/Α/20-05-1928) στο Ο.Τ. 13 (1) και εντός Γ.Π.Σ. Δ.Ε. Χολαργού του Δήμου Παπάγου-Χολαργού (ΦΕΚ 132/ΑΑΠ/13-07-2016)
β. είναι άρτιο και οικοδομήσιμο κατά παρέκκλιση σύμφωνα με τις πολεοδομικές διατάξεις που ισχύουν σήμερα και με χρήση "Δημόσια κτίρια" σύμφωνα με το ΦΕΚ 85/Α/20-05-1928
γ. δεν εμπέπτεται στις διατάξεις του νόμου 1337/83 περί εισφοράς σε γη και χρήμα.
δ. εντός αυτού δεν διέρχονται εναέριες γραμμές μεταφοράς υψηλής τάσης της ΔΕΗ, αγωγός φυσικού αερίου, ρέμα ή οδός προ-υφιστάμενη του 1923
ε. εντός των όριων γεωτεμαχίων δεν υφίσταται διατηρητέα κτίσματα.
στ. υπόκεινται στις διατάξεις του Ν2308/1995 περί ένταξης του στο Εθνικό Κτηματολόγιο και εμπειρική του ΚΑΕΚ 051480208004 και εν μέρει το τμήμα από το ΚΑΕΚ 85/Α/20-05-1928
η. στην περιοχή του γεωτεμαχίου έχει γίνει μερική κύρωση του Δασικού Χάρτη (ΦΕΚ 45/Α/03-02-2020), αυτό δεν διέπεται από την δασική νομοθεσία και είναι εκτός ζώνης προστασίας όρους Υμηττού ΦΕΚ 544/Δ/20-10-1978.

Ο ΜΗΧΑΝΙΚΟΣ

 <div>ΠΕΡΙΦΕΡΕΙΑ ΑΤΤΙΚΗΣ ΔΗΜΟΣ ΠΑΠΑΓΟΥ-ΧΟΛΑΡΓΟΥ ΤΕΧΝΙΚΗ ΥΠΗΡΕΣΙΑ</div>				
ΣΥΜΒΑΣΗ (Κ.Α. 30.7425.0024)				
ΤΟΠΟΓΡΑΦΙΚΕΣ ΑΠΟΤΥΠΩΣΕΙΣ ΠΕΡΙΟΧΩΝ ΣΤΟΝ ΔΗΜΟ ΠΑΠΑΓΟΥ-ΧΟΛΑΡΓΟΥ				
ΘΕΜΑ ΣΧΕΔΙΟΥ:	ΤΟΠΟΓΡΑΦΙΚΗ ΑΠΟΤΥΠΩΣΗ Ο.Τ. 13 ΕΠΙ ΤΩΝ ΟΔΩΝ ΛΕΩΦΟΡΟΣ ΠΕΡΙΚΛΕΟΥΣ, ΚΛΕΙΟΥΣ, ΒΕΝΤΟΥΡΗ, ΚΑΤΣΙΜΙΡΗ Δ.Κ. ΧΟΛΑΡΓΟΥ			
ΑΡ.ΣΧΕΔΙΟΥ	Τ3			
ΚΑΙΜΑΚΑ	1:200			
ΕΜΜΑΝΟΥΗΛ Κ. ΟΙΚΟΝΟΜΟΥ, Αγρονόμος Τοπογράφος Μηχανικός				
ΣΥΝΤΑΧΘΗΚΕ				
ΤΕΧΝΙΚΗ ΥΠΗΡΕΣΙΑ ΔΗΜΟΥ ΠΑΠΑΓΟΥ-ΧΟΛΑΡΓΟΥ	ΕΝΕΡΓΕΙΑ	ΟΝΟΜΑΤΕΠΙΘΡΩΝΥΜΟ	ΗΜΕΡΟΜΗΝΙΑ	ΥΠΟΓΡΑΦΗ
	ΕΛΕΓΧΟΣ	ΑΝΝΑ ΠΕΤΡΟΠΟΥΛΟΥ ΤΟΠΟΓΡΑΦΟΣ ΜΗΧ.		
	ΘΕΩΡΗΣΗ	Ο ΠΡΟΪΣΤΑΜΕΝΟΣ ΚΩΝΣΤΑΝΤΙΝΟΣ ΚΩΝΣΤΑΝΤΙΝΟΣ ΗΛΕΚΤΡΟΛΟΓΟΣ ΜΗΧ.		
	ΕΓΚΡΙΣΗ			
ΑΠΟΦΑΣΗ ΕΓΚΡΙΣΗΣ :				

PRODUCED BY AN AUTODESK STUDENT VERSION