

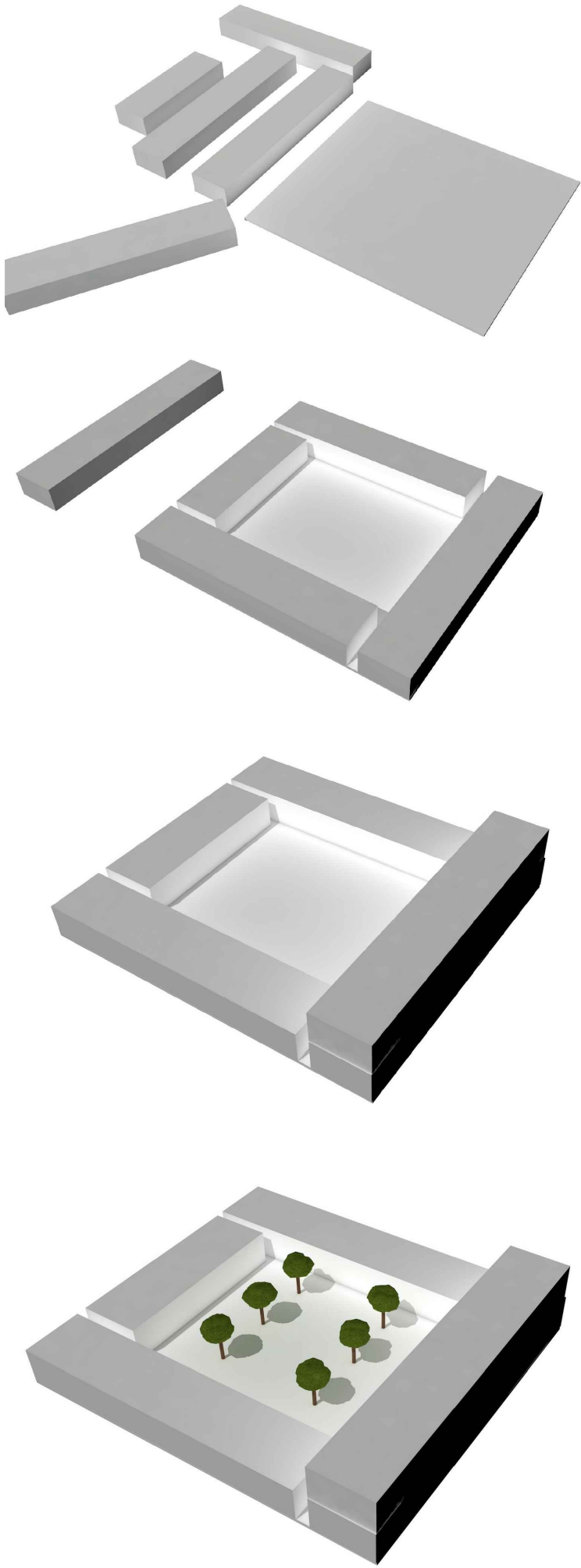

Η βασική σύνθεση των μερών του κτιρίου ξεκινά σαν μια διαδικασία σύνθεσης όγκων από κουτιά παιδικού παιχνιδιού δημιουργώντας ανοικτούς και κλειστούς «χώρους». Η τοποθέτηση των «κουτιών» ξεκινά από τον σχηματισμό ενός ελεύθερου κεντρικού χώρου -μιας πλατείας -ένα χώρο παιχνιδιού, ένα χώρο όπου παιδικές δραστηριότητες συμβαίνουν-που είναι ίσως το πιο σημαντικό κομμάτι της σύνθεσης. Η έννοια της πλατείας- η μικρογραφία του αστικού ιστού μια αφαιρετική επανάληψη των στοιχείων της πόλης της αντίληψης και κατανόησης της διάρθρωσης αστικών εικονών γίνεται ο πυρήνας της ανάπτυξης του κτιρίου και της συνδυαστικής έννοιας στην προεκπαιδευτική περίοδο. Είναι χώρος εκπαίδευσης, κοινωνικοποίησης, παιχνιδιού και ονειροπόλησης. Ο πολύ σημαντικός χώρος της πλατείας δημιουργεί ένα κτίριο το οποίο αρθρώνει τις βασικές του λειτουργίες γύρω από αυτή τόσο σε επίπεδο ισογείου όσο και σε επίπεδο ορόφου.

A. ΟΨΗ ΑΠΟ ΤΗΝ ΟΔΟ ΕΛΕΥΘΕΡΙΟΥ ΒΕΝΙΖΕΛΟΥ
B. ΟΨΗ ΑΠΟ ΤΗΝ ΟΔΟ ΕΦΕΣΣΟΥ

ΑΡΧΙΤΕΚΤΟΝΙΚΟΣ ΔΙΑΓΩΝΙΣΜΟΣ ΠΡΟΣΧΕΔΙΩΝ
ΓΙΑ ΤΗΝ ΜΕΛΕΤΗ ΒΡΕΦΟΝΗΠΙΑΚΟΥ ΣΤΑΘΜΟΥ
ΕΠΙ ΤΗΣ ΟΔΟΥ ΒΕΝΙΖΕΛΟΥ ΣΤΟ Ο.Τ. 188Ζ
ΤΗΣ ΚΟΙΝΟΤΗΤΑΣ ΠΑΠΑΓΟΥ

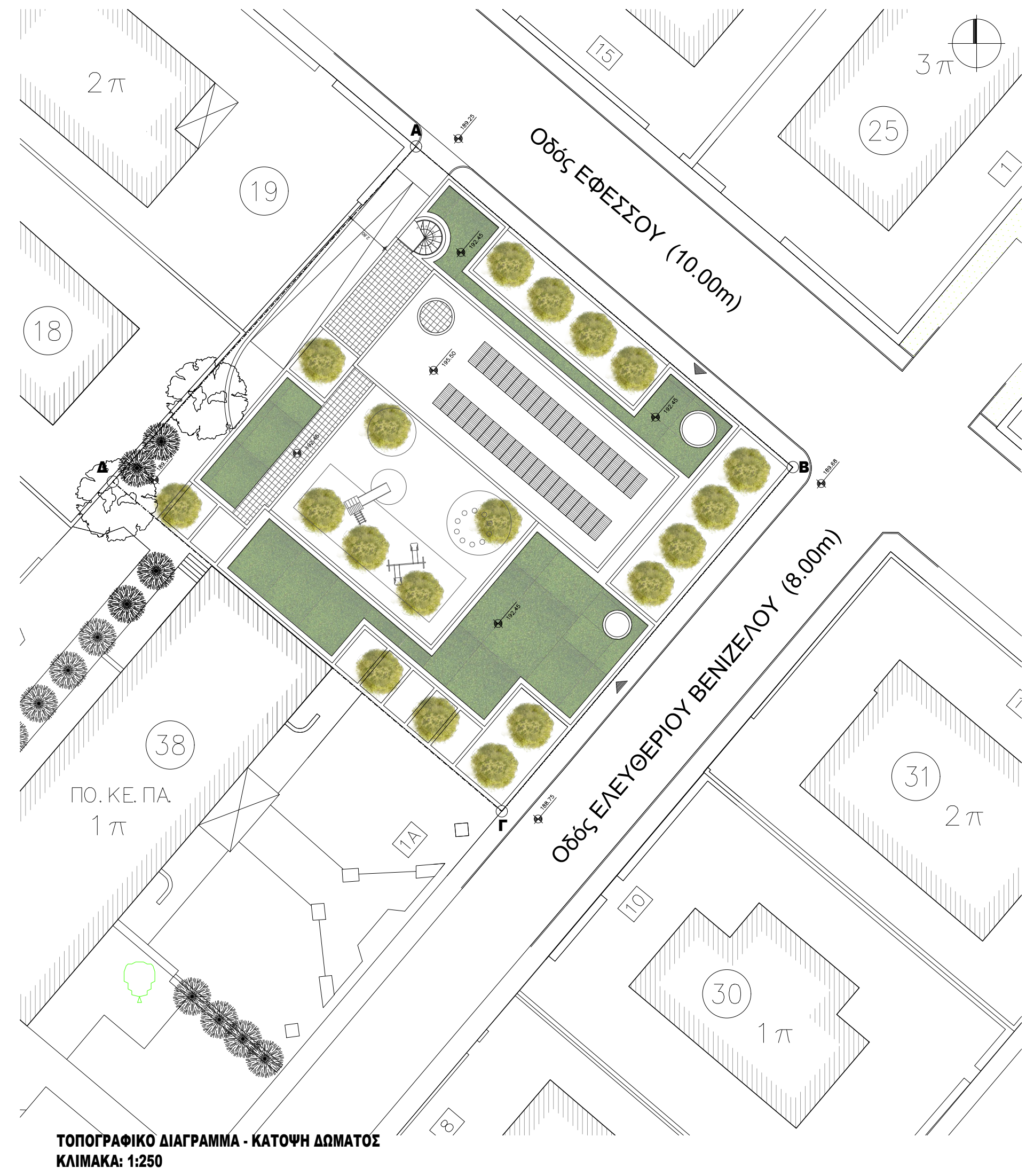

- 1. ΕΙΣΟΔΟΣ ΑΝΑΜΟΝΗ
- 2. ΓΡΑΦΕΙΟ ΔΙΕΥΘΥΝΣΗΣ
- 3. ΓΡΑΦΕΙΟ ΠΟΛΛΑΠΛΩΝ ΧΡΗΣΕΩΝ
- 4. WC ΚΟΙΝΟΥ - ΠΡΟΣΩΠΙΚΟΥ (ΑΝΔΡΩΝ-ΓΥΝΑΙΚΩΝ-ΑΜΕΑ)
- 5. ΧΩΡΟΣ ΠΡΟΣΩΠΙΚΟΥ
- 6. ΧΩΡΟΣ ΥΠΝΟΥ ΝΗΠΙΩΝ
- 7. WC ΝΗΠΙΩΝ
- 8. SERVICE
- 9. ΤΡΑΠΕΖΑΡΙΑ
- 10. ΧΩΡΟΣ ΑΠΑΣΧΟΛΗΣΗΣ ΝΗΠΙΩΝ
- 11. ΥΠΑΙΘΡΙΟΣ ΧΩΡΟΣ ΠΑΙΧΝΙΔΙΟΥ ΝΗΠΙΩΝ
- 12. ΣΤΕΓΑΣΜΕΝΟΣ ΥΠΑΙΘΡΙΟΣ ΧΩΡΟΣ ΠΑΙΧΝΙΔΙΟΥ ΝΗΠΙΩΝ
- 13. ΧΩΡΟΣ ΠΑΡΑΣΚΕΥΗΣ ΓΑΛΑΚΤΟΣ
- 14. ΧΩΡΟΣ ΑΛΛΑΓΩΝ ΛΟΥΤΡΟΥ
- 15. ΑΙΘΟΥΣΑ ΑΠΑΣΧΟΛΗΣΗΣ ΒΡΕΦΩΝ
- 16. ΧΩΡΟΣ ΥΠΝΟΥ ΒΡΕΦΩΝ
- 17. ΥΠΑΙΘΡΙΟΣ ΧΩΡΟΣ ΠΑΙΧΝΙΔΙΟΥ ΒΡΕΦΩΝ
- 18. ΠΛΥΝΤΗΡΙΟ
- 19. ΣΙΔΕΡΩΤΗΡΙΟ
- 20. Η/Μ
- 21. ΑΠΟΘΗΚΗ
- 22. ΑΚΑΘΑΡΤΑ
- 23. ΑΠΟΘΗΚΗ ΤΡΟΦΙΜΩΝ
- 24. ΚΟΥζίΝΑ
- 25. ΑΠΟΔΥΤΗΡΙΑ ΠΡΟΣΩΠΙΚΟΥ (ΑΝΔΡΩΝ-ΓΥΝΑΙΚΩΝ)
- 26. ΑΠΟΘΗΚΗ
- 27. ΕΙΔΗ ΚΑΘΑΡΙΟΤΗΤΑΣ
- 28. ΧΩΡΟΣ ΣΤΑΘΜΕΥΣΗΣ

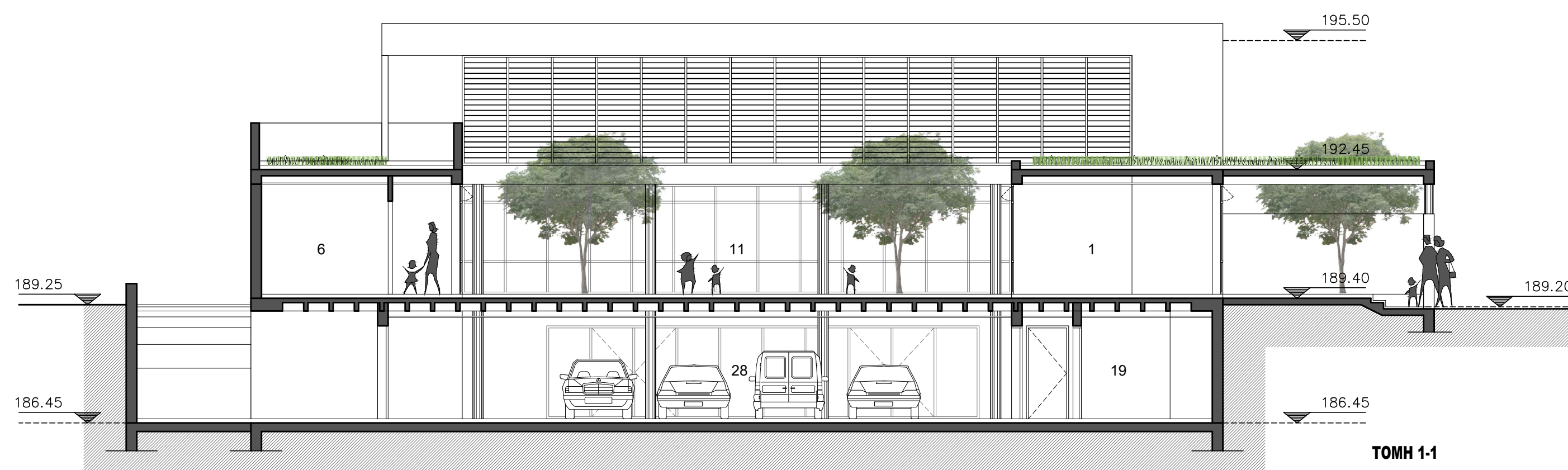
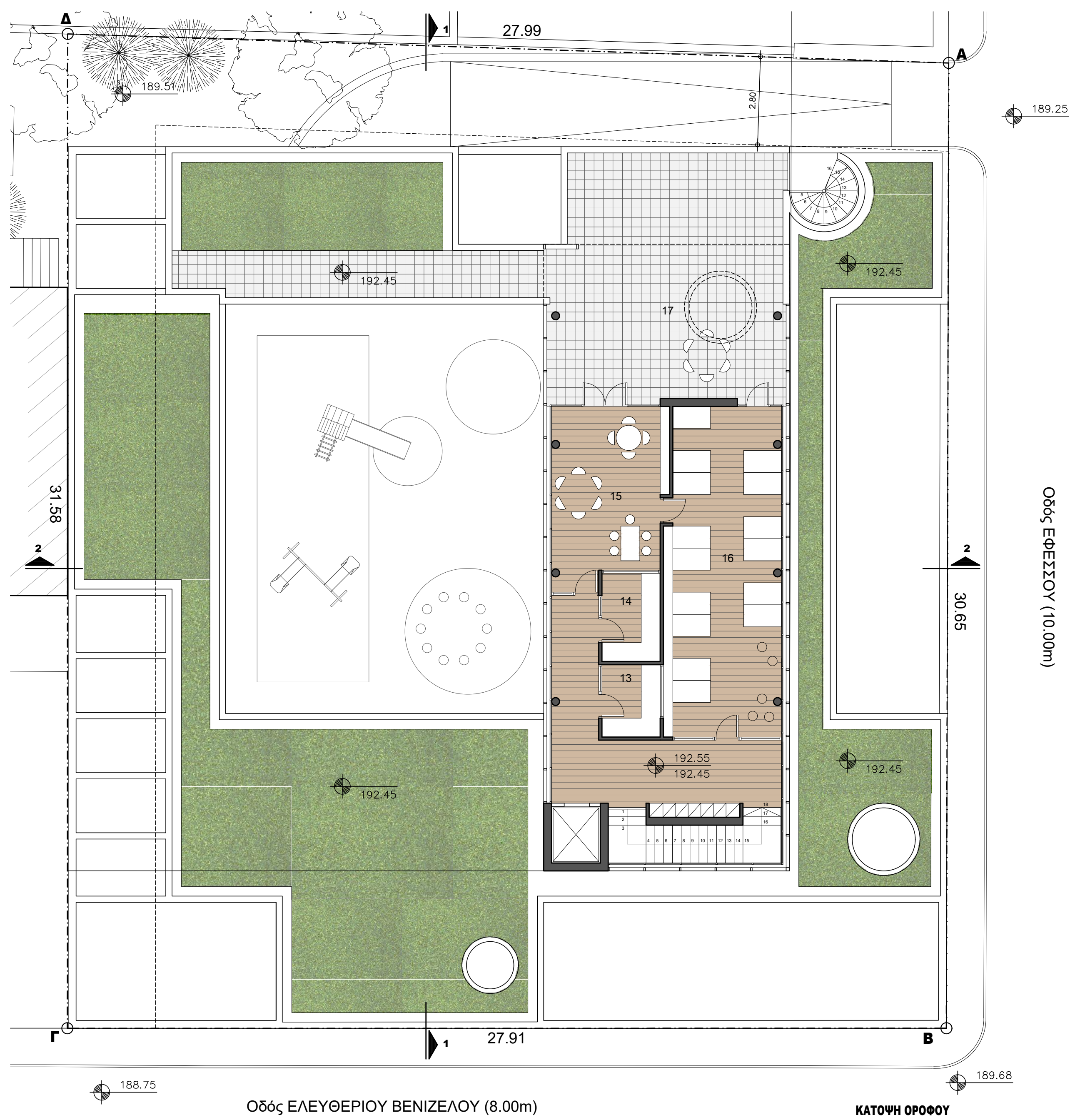
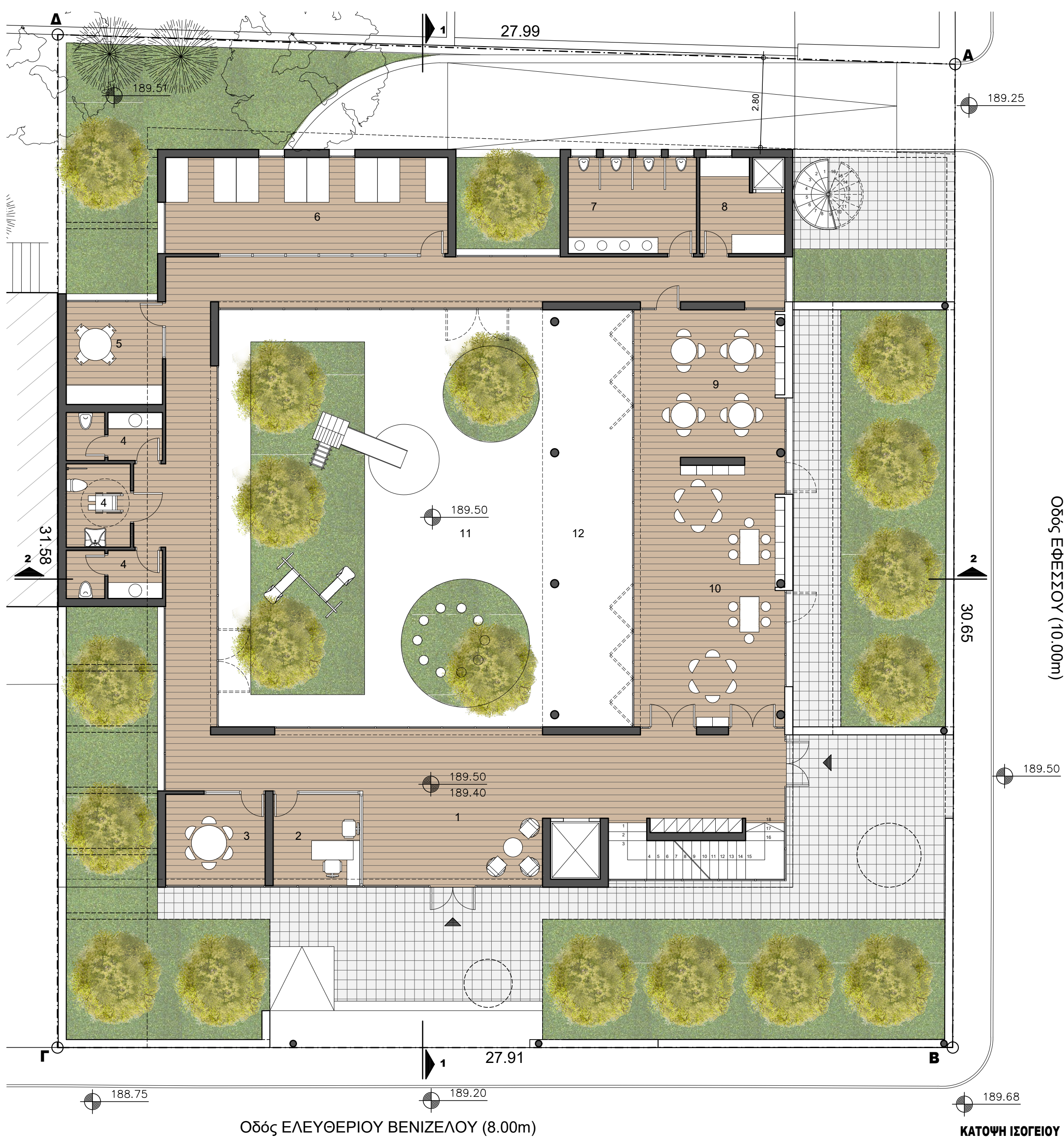

Α-Β ΥΠΑΙΘΡΙΟΣ ΧΩΡΟΣ ΠΑΙΧΝΙΔΙΟΥ ΝΗΠΙΩΝ



ΑΡΧΙΤΕΚΤΟΝΙΚΟΣ ΔΙΑΓΩΝΙΣΜΟΣ ΠΡΟΣΧΕΔΙΩΝ
ΓΙΑ ΤΗΝ ΜΕΛΕΤΗ ΒΡΕΦΟΝΗΠΙΑΚΟΥ ΣΤΑΘΜΟΥ
ΕΠΙ ΤΗΣ ΟΔΟΥ ΒΕΝΙΖΕΛΟΥ ΣΤΟ Ο.Τ. 188Ζ
ΤΗΣ ΚΟΙΝΟΤΗΤΑΣ ΠΑΠΑΓΟΥ

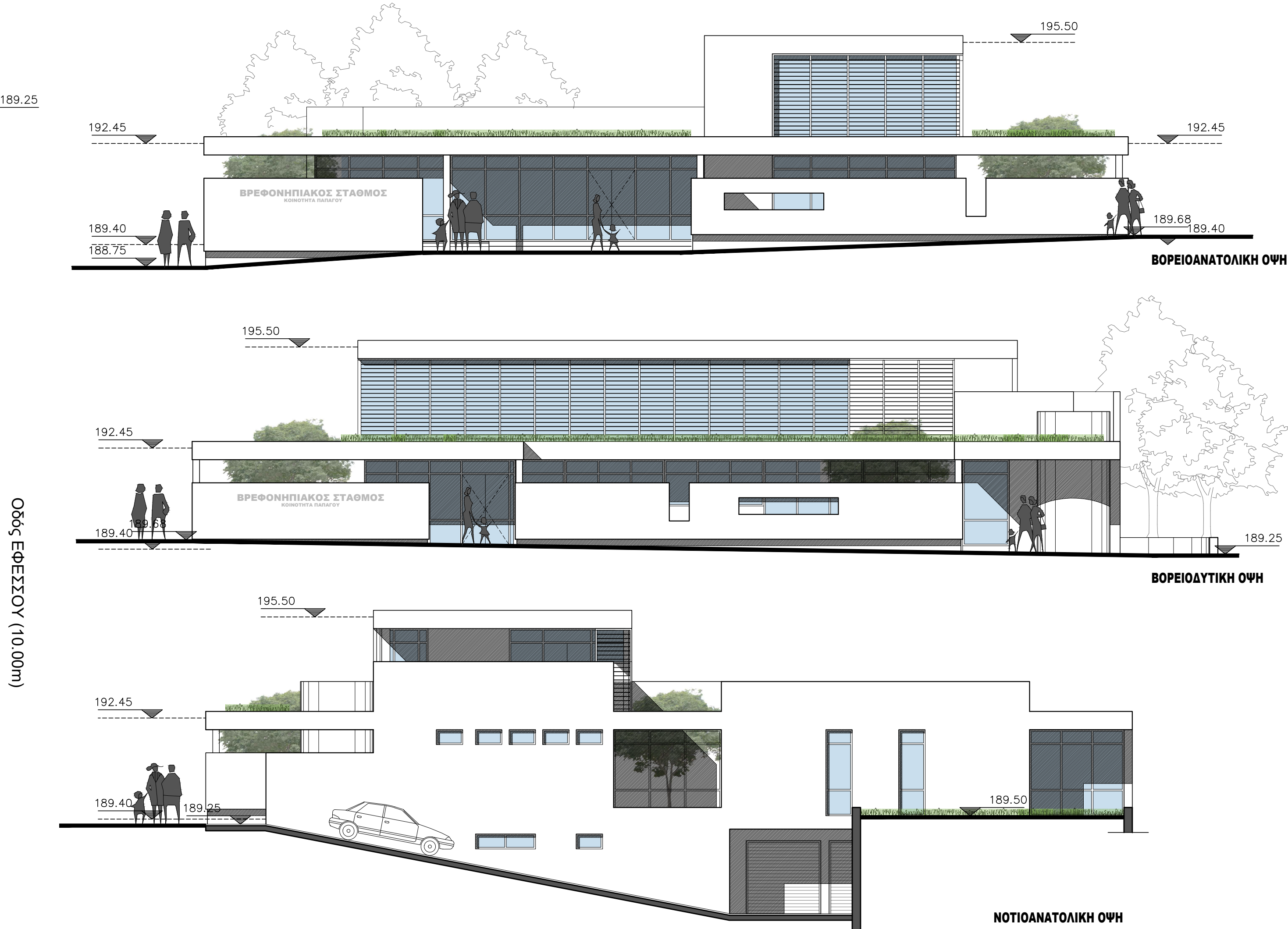
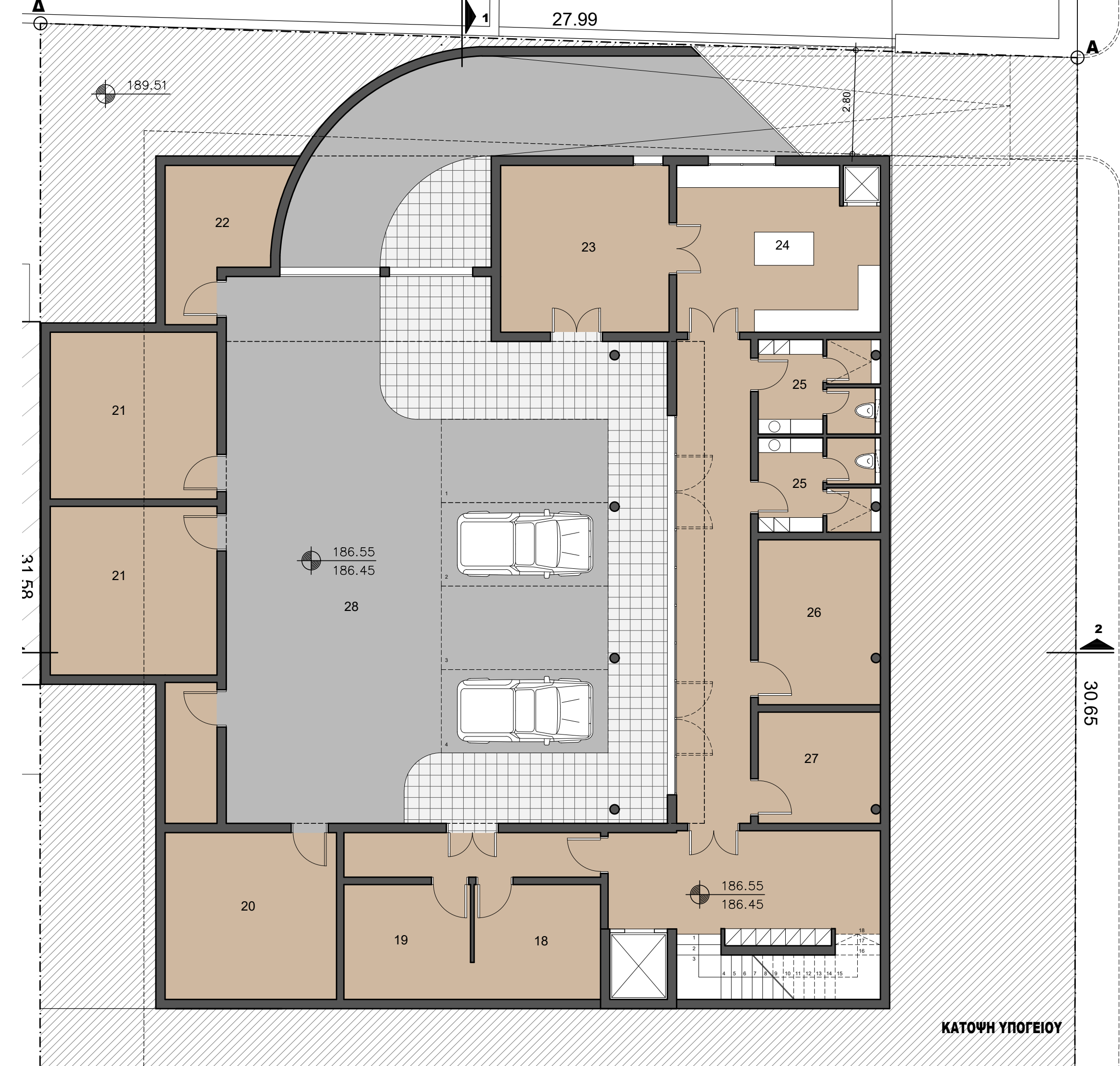

- ΕΙΣΟΔΟΣ ΑΝΑΜΟΝΗ
- ΓΡΑΦΕΙΟ ΔΙΕΥΘΥΝΣΗΣ
- ΓΡΑΦΕΙΟ ΠΟΛΛΑΠΛΩΝ ΧΡΗΣΕΩΝ
- WC ΚΟΙΝΟΥ - ΠΡΟΣΩΠΙΚΟΥ (ΑΝΔΡΩΝ-ΓΥΝΑΙΚΩΝ-ΑΜΕΑ)
- ΧΩΡΟΣ ΠΡΟΣΩΠΙΚΟΥ
- ΧΩΡΟΣ ΥΠΝΟΥ ΝΗΠΙΩΝ
- WC ΝΗΠΙΩΝ
- SERVICE
- ΤΡΑΠΕΖΑΡΙΑ
- ΧΩΡΟΣ ΑΠΑΣΧΟΛΗΣΗΣ ΝΗΠΙΩΝ
- ΥΠΑΙΘΡΙΟΣ ΧΩΡΟΣ ΠΑΙΧΝΙΔΙΟΥ ΝΗΠΙΩΝ
- ΣΤΕΓΑΣΜΕΝΟΣ ΥΠΑΙΘΡΙΟΣ ΧΩΡΟΣ ΠΑΙΧΝΙΔΙΟΥ ΝΗΠΙΩΝ
- ΧΩΡΟΣ ΠΑΡΑΣΚΕΥΗΣ ΓΑΛΑΚΤΟΣ
- ΧΩΡΟΣ ΑΛΛΑΓΩΝ ΛΟΥΤΡΟΥ
- ΛΙΘΟΥΣΑ ΑΠΑΣΧΟΛΗΣΗΣ ΒΡΕΦΩΝ
- ΧΩΡΟΣ ΥΠΝΟΥ ΒΡΕΦΩΝ
- ΥΠΑΙΘΡΙΟΣ ΧΩΡΟΣ ΠΑΙΧΝΙΔΙΟΥ ΒΡΕΦΩΝ
- ΠΛΥΝΤΗΡΙΟ
- ΣΙΔΕΡΩΤΗΡΙΟ
- H/M
- ΑΠΟΘΗΚΗ
- ΑΚΑΘΑΡΤΑ
- ΑΠΟΘΗΚΗ ΤΡΟΦΙΜΩΝ
- ΚΟΥζίΝΑ
- ΑΠΟΔΥΤΗΡΙΑ ΠΡΟΣΩΠΙΚΟΥ (ΑΝΔΡΩΝ-ΓΥΝΑΙΚΩΝ)
- ΑΠΟΘΗΚΗ
- ΕΙΔΗ ΚΑΘΑΡΙΟΤΗΤΑΣ
- ΧΩΡΟΣ ΣΤΑΘΜΕΥΣΗΣ



- A. ΕΙΣΟΔΟΣ ΑΠΟ ΤΗΝ ΟΔΟ ΕΛΕΥΘΕΡΙΟΥ ΒΕΝΙΖΕΛΟΥ
B. ΧΩΡΟΣ ΑΠΑΣΧΟΛΗΣΗΣ ΝΗΠΙΩΝ
C. ΥΠΑΙΘΡΙΟΣ ΧΩΡΟΣ ΠΑΙΧΝΙΔΙΟΥ ΒΡΕΦΩΝ
D-E ΥΠΑΙΘΡΙΟΣ ΧΩΡΟΣ ΠΑΙΧΝΙΔΙΟΥ ΝΗΠΙΩΝ

ΑΡΧΙΤΕΚΤΟΝΙΚΟΣ ΔΙΑΓΩΝΙΣΜΟΣ ΠΡΟΣΧΕΔΙΩΝ
ΓΙΑ ΤΗΝ ΜΕΛΕΤΗ ΒΡΕΦΟΝΗΠΙΑΚΟΥ ΣΤΑΘΜΟΥ
ΕΠΙ ΤΗΣ ΟΔΟΥ ΒΕΝΙΖΕΛΟΥ ΣΤΟ Ο.Τ. 188Ζ
ΤΗΣ ΚΟΙΝΟΤΗΤΑΣ ΠΑΠΑΓΟΥ