

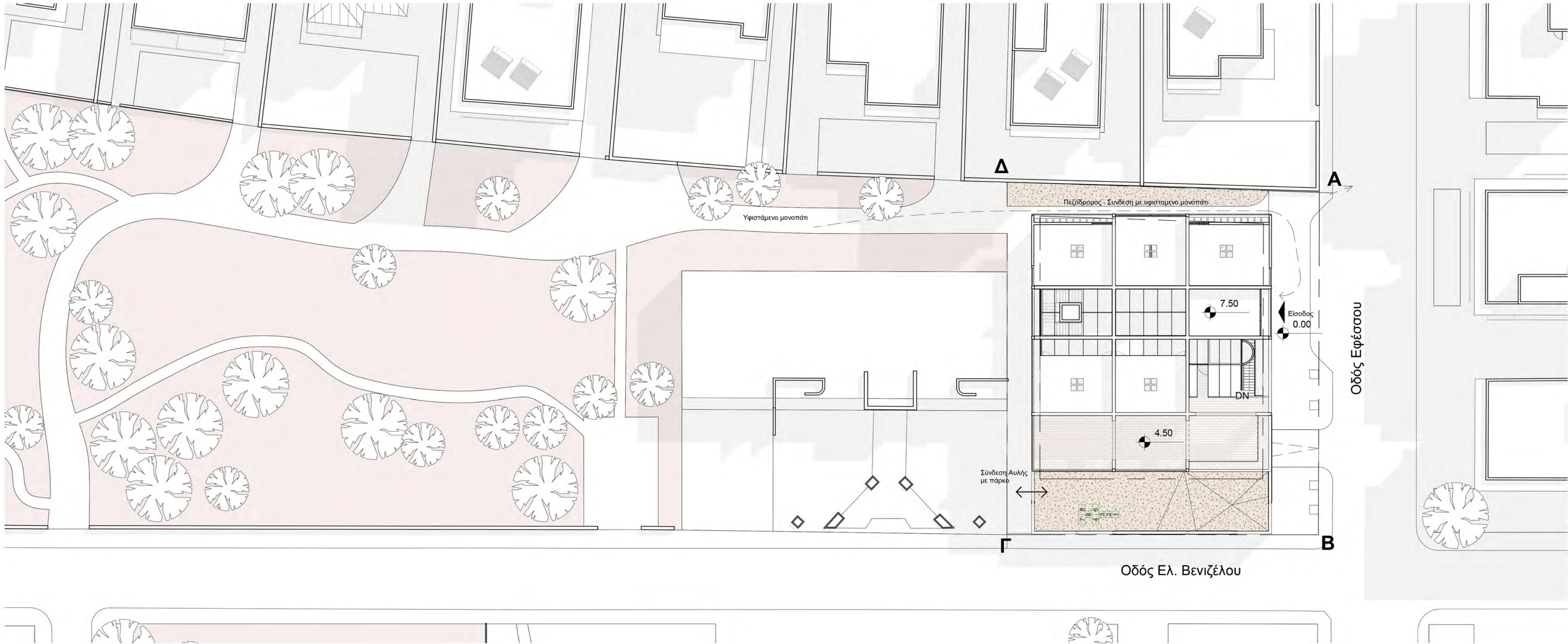

ΠΡΟΟΠΤΙΚΗ ΑΠΟΨΗ - ΟΨΗ ΠΡΟΣ ΟΔΟ ΕΦΕΣΣΟΥ

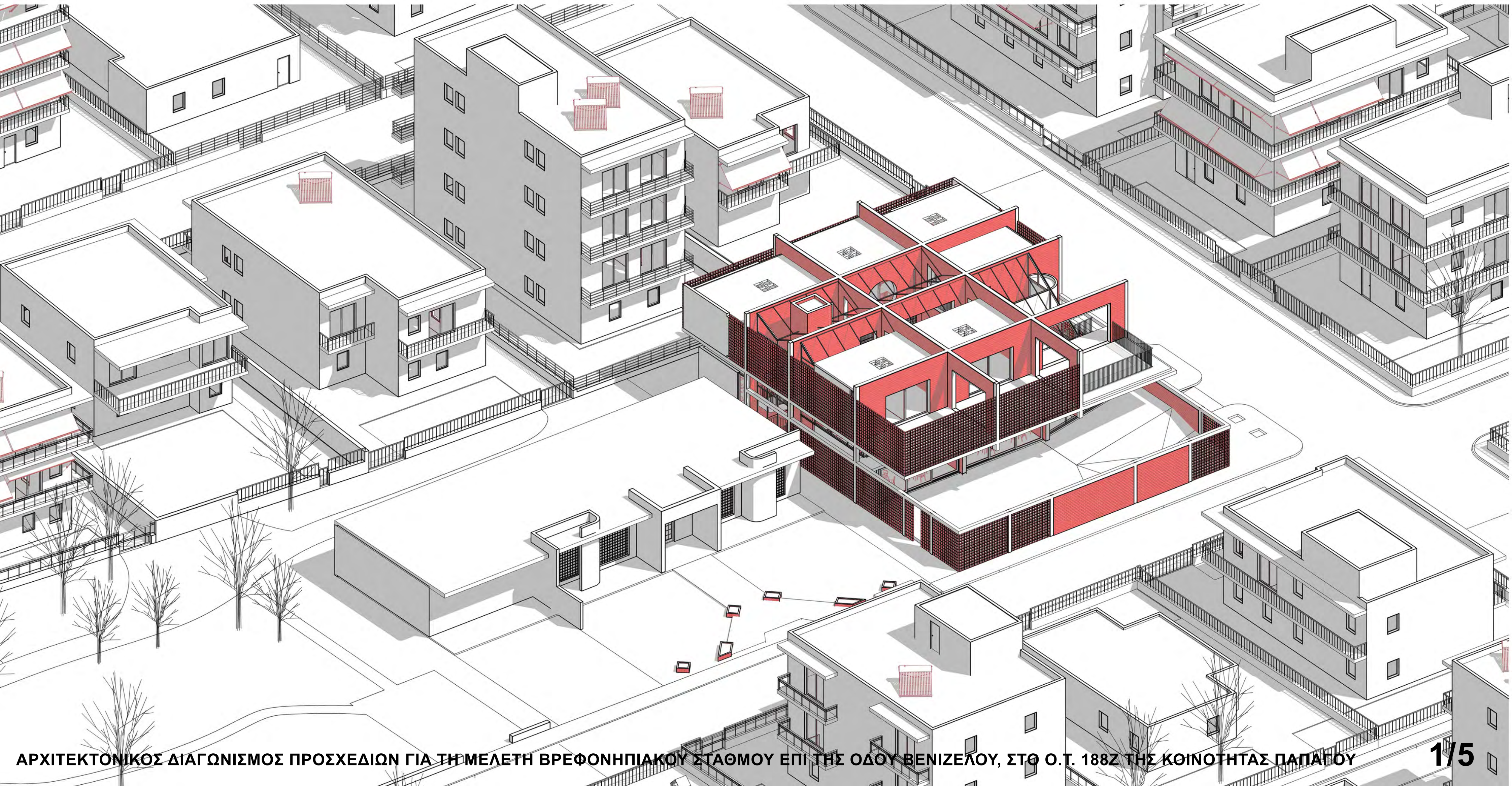

ΤΟΠΟΓΡΑΦΙΚΟ κλ. 1/250



Τμήματα του κτιρίου (εσωτερικό αίθριο διπλού ύψους - χώροι κυκλοφορίας κ.α) στεγάζονται με γυάλινες οροφές. Σε αυτές ενσωματώνονται φωτοβολταϊκά στοιχεία BIPV που προσφέρουν σκίαση στους υποκείμενους χώρους.

Τις Τας Τοα:
Το σύστημα των διασταυρούμενων τούβλινων τοίχων, αποτελεί την κεντρική ιδέα διαμόρφωσης του νέου σταθμού. Διαδοχικά δωμάτια αντί για διαδρόμους κυκλοφορίας παραλαμβάνουν το πρόγραμμα και τις λειτουργίες. Ένα “παιδικό κάστρο” με πολλαπλές τυπολογίες χώρων: Κλειστοί- ανοιχτοί, με φως από την οροφή, διπλού- μονού ύψους.

Η ολισθήση μεταξύ των δύο οροφων δημιουργεί την αυλή και την εισοδο

Το κτίριο περιβάλλεται από μια διάτρητη επιδερμίδα. Έναν σύνθετο τοίχο από κεραμικά κλωστρά και μπετονένια στοιχεία δοκών και υποστυλωμάτων. Αυτή η περιβάλλουσα επιφάνεια εσωκλείει και ενοποιεί κλειστούς και ανοικτούς χώρους αυλών. Ενώ με την διαπερατότητα δημιουργεί συνθήκες σκίασης, δροσίμου αλλά και μιας ελεγχόμενης οπτικής σχέσης με τον ανοιχτό δημόσιο χώρο της πόλης.

Κατακόρυφα στοιχεία τοποθετούνται ανάμεσα στο σύστημα των τοίχων.(κλιμακοστάσια - κενά και ελευθερο-χώροι)

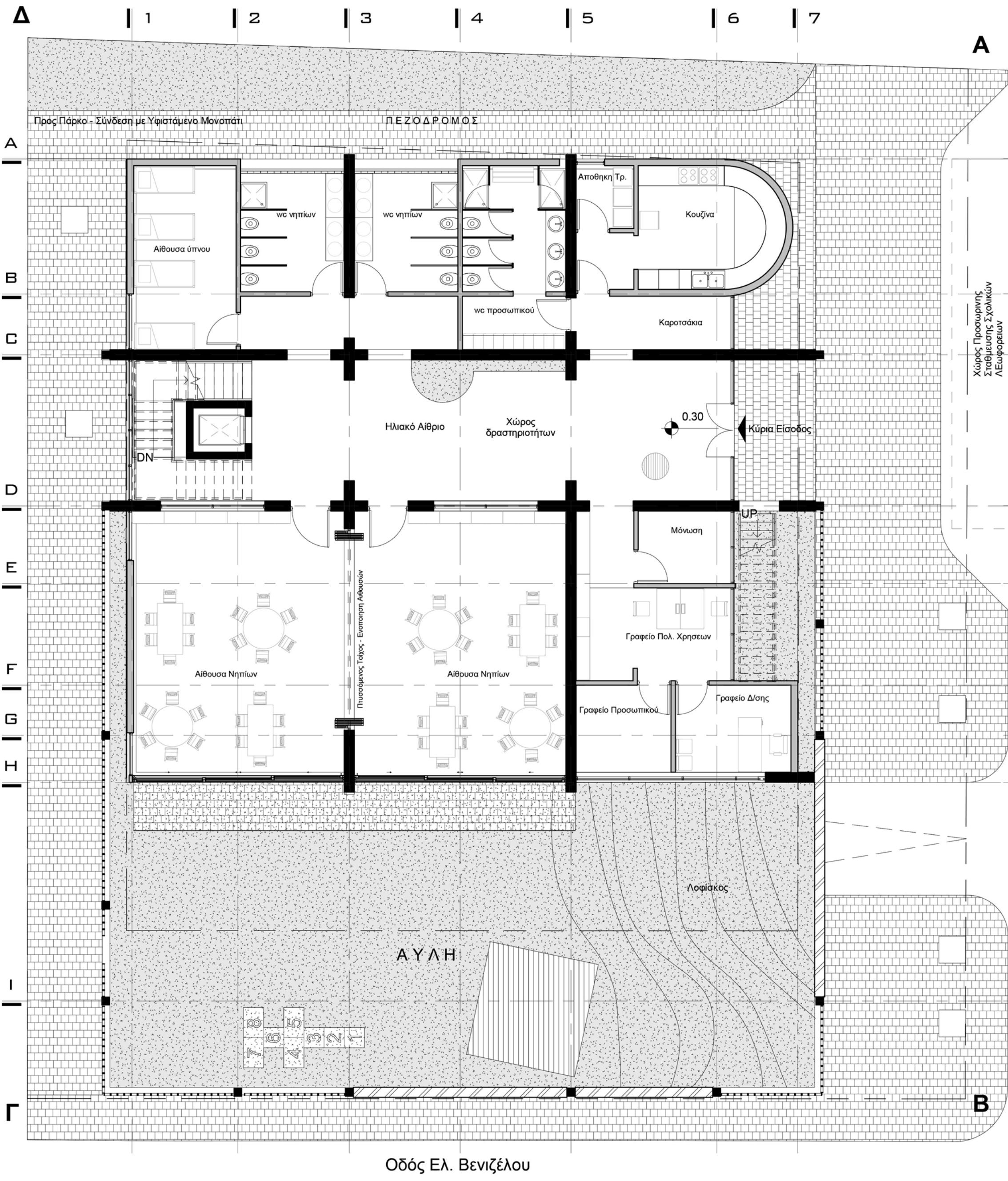

ΚΑΤΟΨΗ ΙΣΟΓΕΙΟΥ - ΝΗΠΙΑΚΟΣ ΣΤΑΘΜΟΣ. κλ1/100

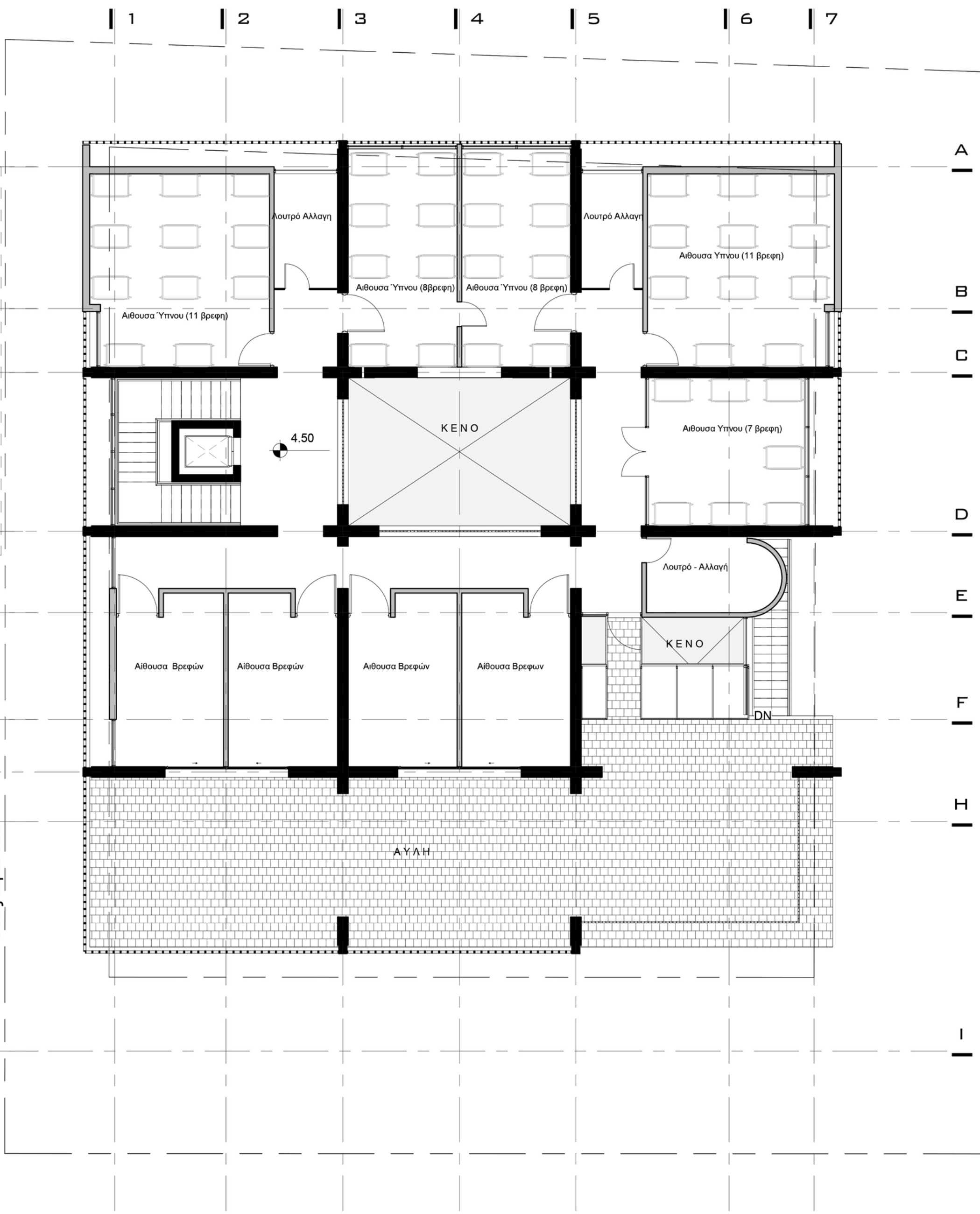

ΚΑΤΟΨΗ ΟΡΟΦΟΥ - ΒΡΕΦΙΚΟΣ ΣΤΑΘΜΟΣ κλ1/100

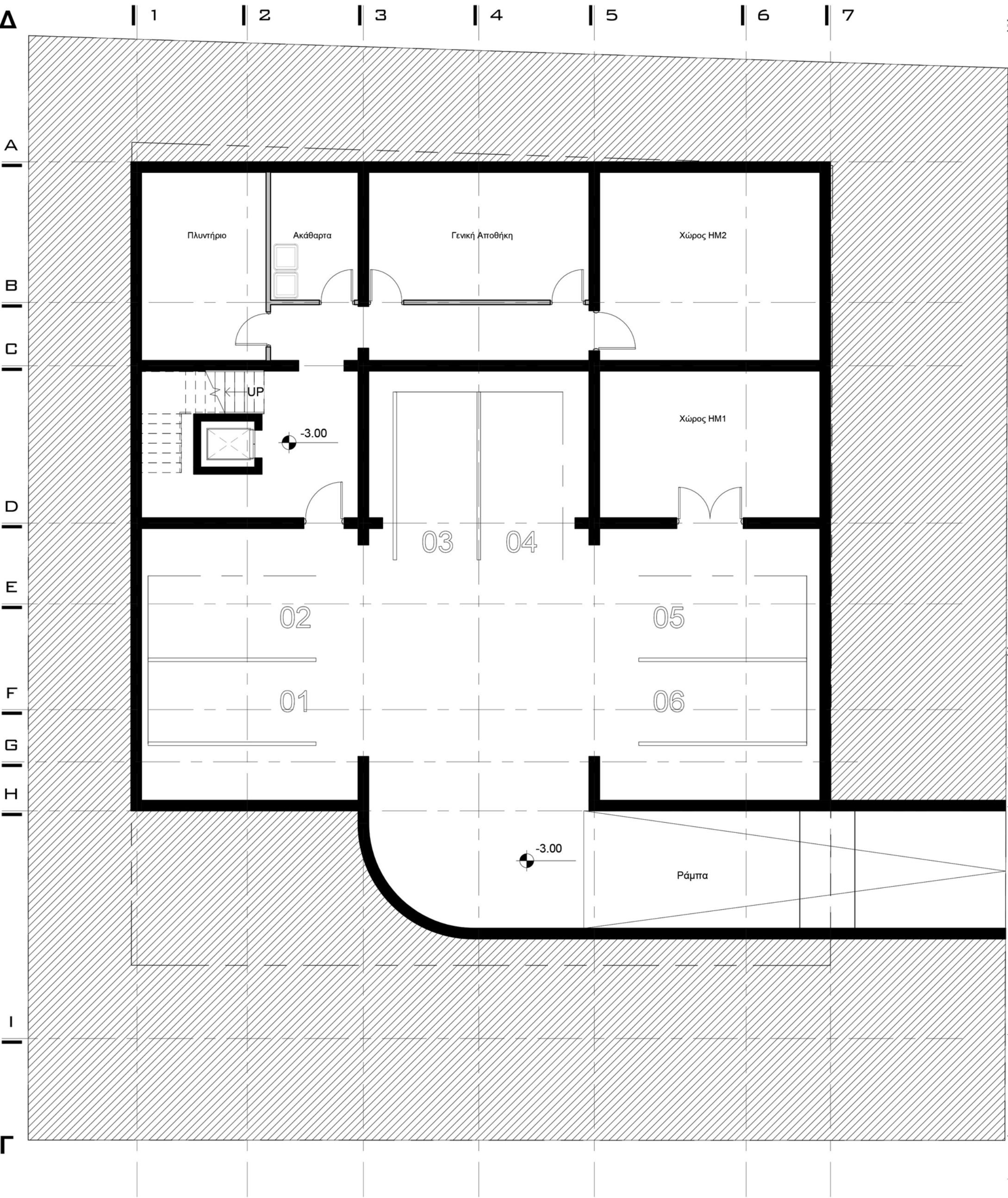

ΚΑΤΟΨΗ ΥΠΟΓΕΙΟΥ - ΒΟΗΘΗΤΙΚΟΙ ΧΩΡΟΙ - ΣΤΑΘΜΕΥΣΗ κλ1/100

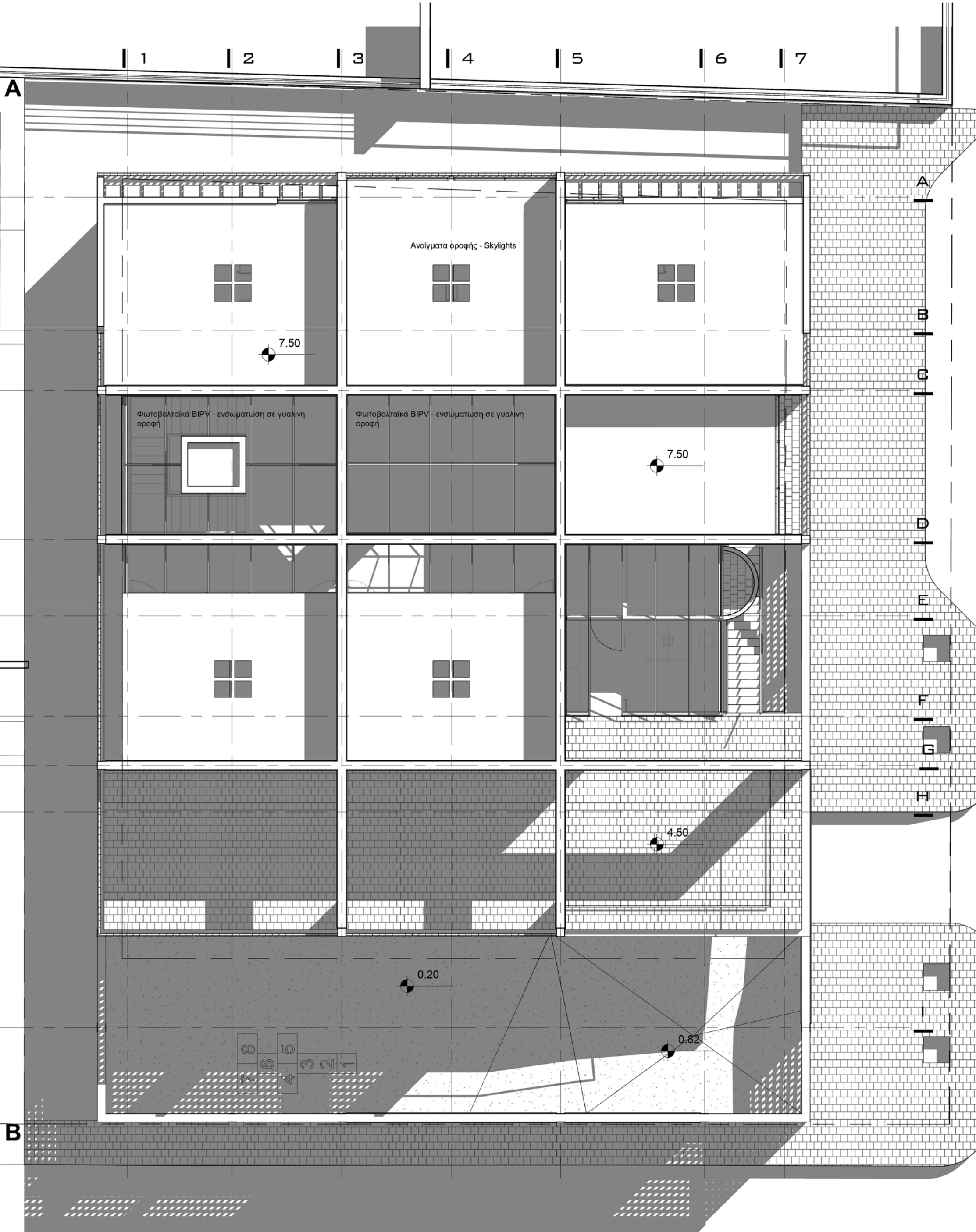

ΚΑΤΟΨΗ ΔΩΜΑΤΩΝ - ΣΤΕΓΩΝ κλ1/100

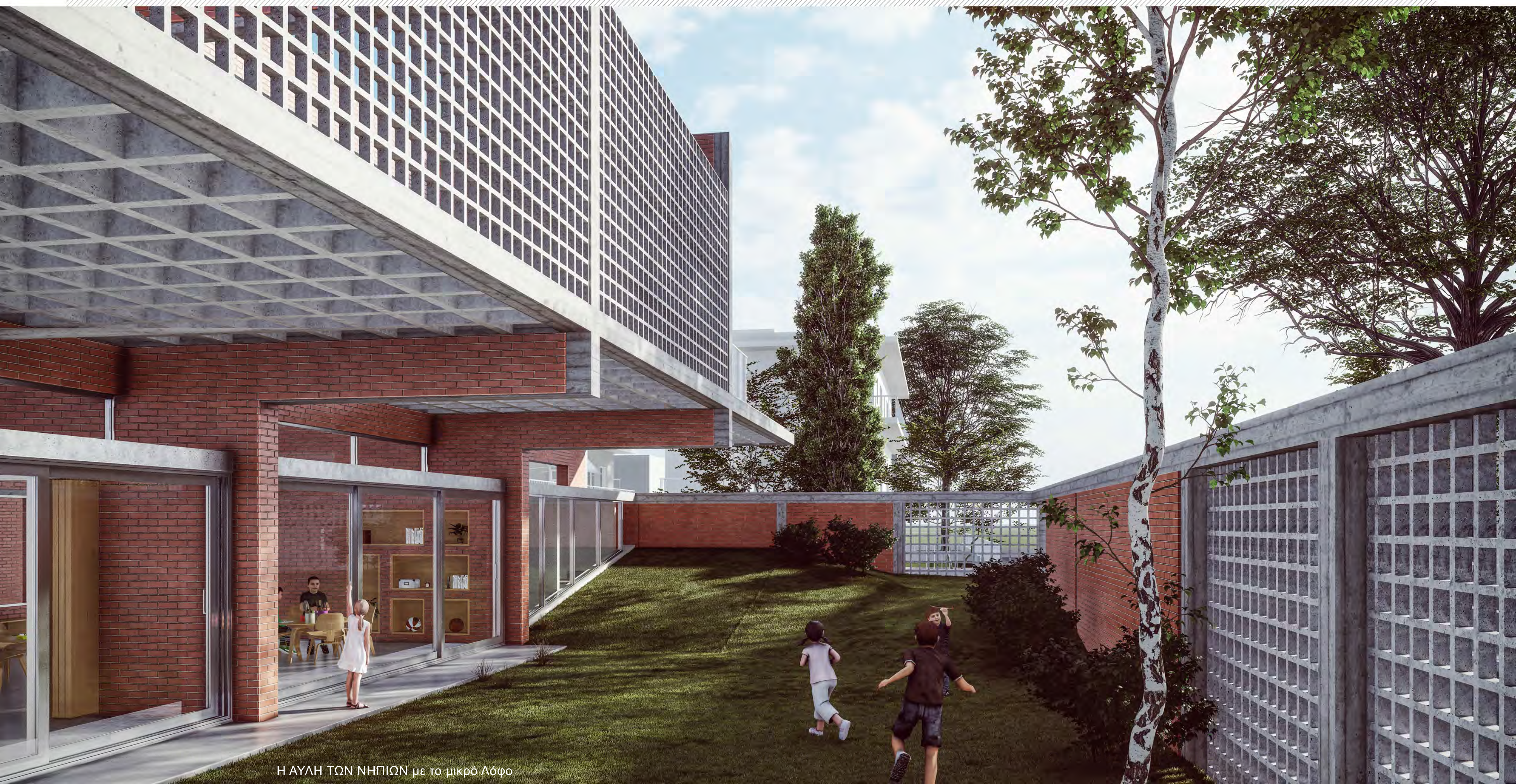
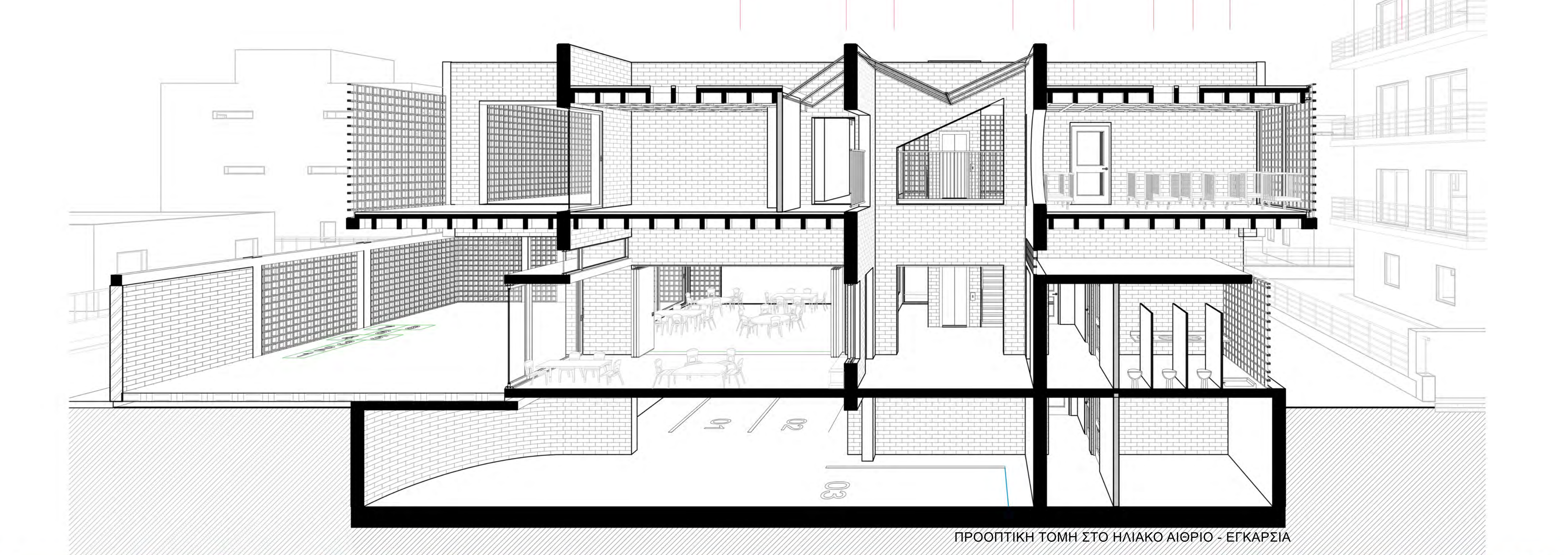
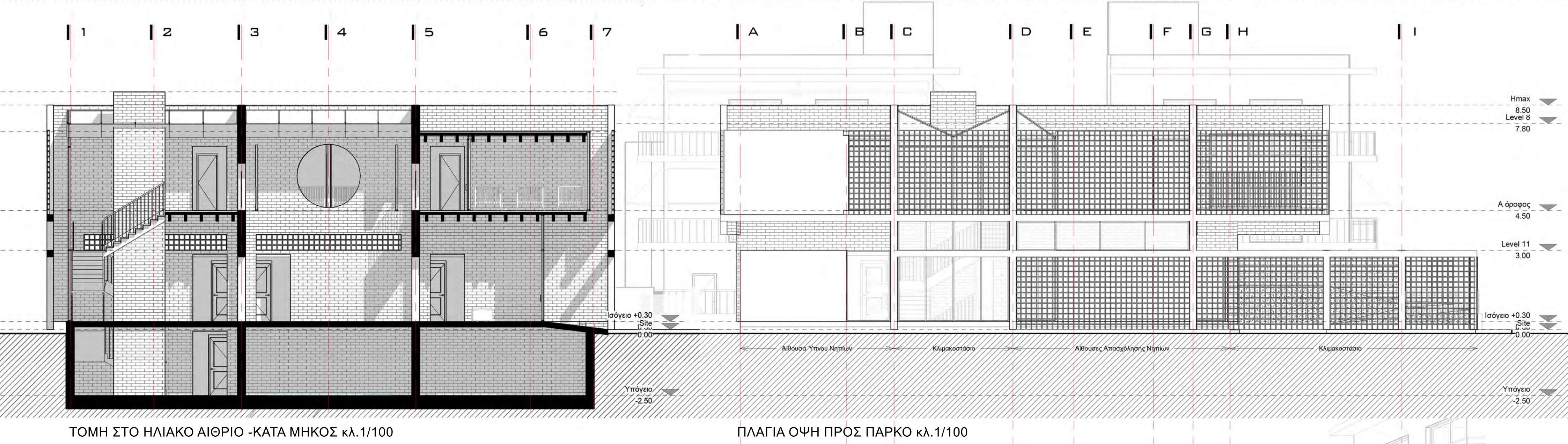
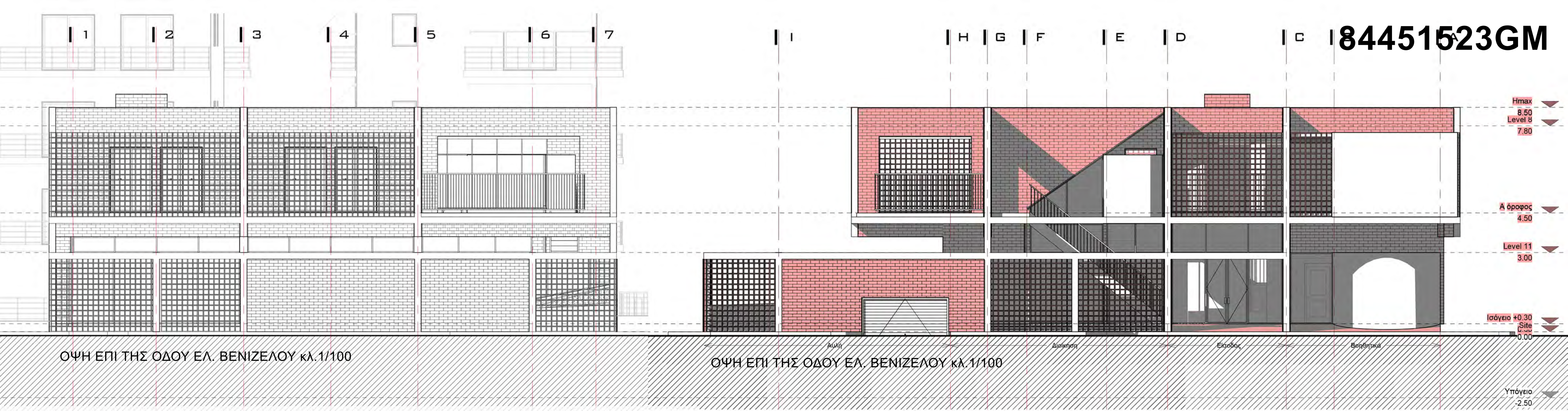



Αιθούσα Αποσχόλησης Νηπίων - Ενοποίηση Αιθουσών και σχέση με την αυλή



Ηλιακό Αίθριο - Χώρος συλλογικών δραστηριοτήτων



Λεπτομέρεια όψης επί της οδού Ελ. Βενιζέλου



Αυλή Βρεφών