



**ΔΙΕΥΘΥΝΣΗ ΤΕΧΝΙΚΩΝ ΥΠΗΡΕΣΙΩΝ**

**ΤΙΤΛΟΣ ΜΕΛΕΤΗΣ:** «Προμήθεια και τοποθέτηση διαχωριστικών πετασμάτων για υπηρεσίες του Δήμου»

**ΧΡΗΜΑΤΟΔΟΤΗΣΗ:** Ιδιοί πόροι

**Κ.Α.** 10.7135.0017

**ΑΡ. ΜΕΛΕΤΗΣ:** 2017164

**ΠΡΟΫΠΟΛΟΓΙΣΜΟΣ:** 6.820,00 € ΣΥΜΠΕΡΙΛΑΜΒΑΝΟΜΕΝΟΥ  
Φ.Π.Α. 24%

**cpv:** 44112310-4

**ΠΑΠΑΓΟΥ**

**ΙΟΥΛΙΟΣ 2017**

## **ΠΕΡΙΕΧΟΜΕΝΑ:**

- 1. ΤΕΧΝΙΚΗ ΕΚΘΕΣΗ – ΤΕΧΝΙΚΗ ΠΕΡΙΓΡΑΦΗ – ΤΕΧΝΙΚΕΣ ΠΡΟΔΙΑΓΡΑΦΕΣ**
- 2. ΥΠΟΛΟΓΙΣΜΟΣ ΠΡΟΕΚΤΙΜΩΜΕΝΩΝ ΑΜΟΙΒΩΝ**
- 3. ΣΥΓΓΡΑΦΗ ΥΠΟΧΡΕΩΣΕΩΝ**



Δ/ΝΣΗ ΤΕΧΝΙΚΩΝ ΥΠΗΡΕΣΙΩΝ

ΤΙΤΛΟΣ ΜΕΛΕΤΗΣ: «ΠΡΟΜΗΘΕΙΑ ΚΑΙ ΤΟΠΟΘΕΤΗΣΗ ΔΙΑΧΩΡΙΣΤΙΚΩΝ ΠΕΤΑΣΜΑΤΩΝ ΓΙΑ ΥΠΗΡΕΣΙΕΣ ΤΟΥ ΔΗΜΟΥ»

ΧΡΗΜΑΤΟΔΟΤΗΣΗ: Ιδιοί πόροι

Κ.Α. 10.7135.0017

ΑΡ. ΜΕΛΕΤΗΣ: 2017164

ΠΡΟΫΠΟΛΟΓΙΣΜΟΣ: 6.820,00 € ΣΥΜΠΕΡΙΛΑΜΒΑΝΟΜΕΝΟΥ Φ.Π.Α. 24%

### ΤΕΧΝΙΚΗ ΕΚΘΕΣΗ - ΤΕΧΝΙΚΗ ΠΕΡΙΓΡΑΦΗ – ΤΕΧΝΙΚΕΣ ΠΡΟΔΙΑΓΡΑΦΕΣ

Η παρούσα μελέτη αφορά στην προμήθεια και τοποθέτηση διαχωριστικών πετασμάτων για υπηρεσίες του Δήμου.

Συγκεκριμένα θα τοποθετηθούν σε χώρο του ισογείου, εκεί που σήμερα συστεγάζεται το λογιστήριο και το τμήμα προμηθειών.

Με την τοποθέτηση των διαχωριστικών, θα δημιουργηθούν δύο ανεξάρτητοι χώροι, που θα έχουν ηχητική απομόνωση και οπτική όταν αυτή είναι επιθυμητή.

Τα χωρίσματα θα είναι από πάνελ μελαμίνης πάχους 16 χιλ, μεταξύ των οποίων θα τοποθετείται πετροβάμβακας πάχους 50 χιλ. Η απόχρωση της μελαμίνης θα επιλεγεί από την υπηρεσία που συντάσσει την παρούσα. Το επάνω μέρος των διαχωριστικών θα έχει διπλό κρύσταλλο και μεταλλικές περσίδες λευκής απόχρωσης. Η ηχομονωτική ικανότητα θα πρέπει να είναι έως 43 dB.

Η πόρτα που θα παρεμβάλλεται μεταξύ των δύο νέων χώρων θα είναι πρεσαριστή με πόμολο, όμοιας απόχρωσης (εάν είναι εφικτό), με αυτή των υπολοίπων θυρών του δημαρχείου.

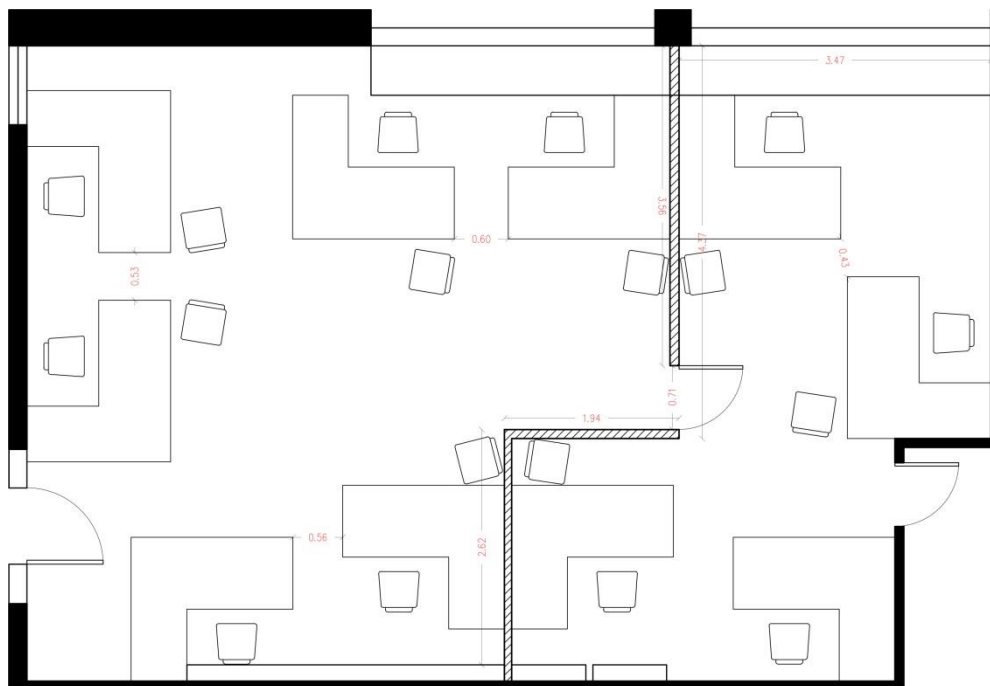

Σχέδιο 1 Κάτοψη διαμόρφωσης

Το διαχωριστικό θα είναι ύψους 2,75 μ. Πακτώνει στο δάπεδο και στην οροφή στο χαμηλό σημείο του φανώματος που είναι από σκυρόδεμα. Θα βιδώσει στην κολώνα που παρεμβάλλεται μεταξύ των δύο παραθύρων, θα συνεχίσει κάθετα προς την κολώνα για 4,37 μ., στο τέλος αυτής της πλευράς θα είναι η πόρτα μεταξύ των δύο χώρων, πλάτους 71 εκ. Κατόπιν θα γυρίσει κάθετα για 1,94 μ. και τέλος θα γυρίσει κάθετα για να συναντήσει κάθετα τον τοίχο που παρεμβάλλεται μεταξύ των ξύλινων ντουλαπιών. Στο σημείο της ένωσης με τις ξύλινες ντουλάπες, θα τοποθετηθεί μεταλλική Η κολώνα θα είναι από κοιλοδοκό διατομής 70X70 χιλ, που στην βάση και στην κορυφή της θα έχει «αυτιά» ώστε να μπορέσει να βιδωθεί. Η κολώνα θα τοποθετηθεί όσο το δυνατόν πιο κοντά στο κενό μεταξύ των ντουλαπιών, ώστε να βιδώσει επάνω της το διαχωριστικό. Το τυχόν κενό που μπορεί να προκύψει μεταξύ κολώνας και ντουλαπιών, θα γεμίζει με διογκωμένη πολυστερίνη, για την καλύτερη ηχομόνωση μεταξύ των δύο χώρων.

Οι προϋπολογισμός της προμήθειας με την εγκατάσταση είναι **5.500,00 €** χωρίς το ΦΠΑ, ενώ συμπεριλαμβανομένου του 24% ΦΠΑ **1.320,00 €** ανέρχεται στο ποσό των **6.820,00 €**. Το έργο θα χρηματοδοτηθεί από **Ίδιους Πόρους του Δήμου**.

Για την πληρωμή της προμήθειας έχει οριστεί Κ.Α. 10.7135.0017 με εγγραφή 15.000,00 € στον προϋπολογισμό του έτους 2017.

Κωδικός CPV: 44112310-4 «Διαχωριστικοί τοίχοι».

#### Ισχύουσες Διατάξεις

Η παρούσα προμήθεια διέπεται από τις Διατάξεις:

- α. του Ν. 4412/2016 «Δημόσιες Συμβάσεις Έργων, Προμηθειών και Υπηρεσιών (προσαρμογή στις οδηγίες 2014/24/ΕΕ και 2014/25/ΕΕ)» και ιδιαίτερα στο άρθρο 117-Συνοπτικός Διαγωνισμός,
- β. του Ν. 3463/2006 «Δημοτικός και Κοινοτικός Κώδικας» (ΦΕΚ τ. Α' 114/2006),
- γ. του Ν. 3852/2010 «Νέα Αρχιτεκτονική της Αυτοδιοίκησης και της Αποκεντρωμένης Διοίκησης - Πρόγραμμα Καλλικράτης» (ΦΕΚ τ. Α 87/2010).

Παπάγου 21/07/2017  
η Συντάξασα

Θεωρήθηκε 21 /07/2017  
Η Διευθύντρια της Τ.Υ.

ΧΡΙΣΤΙΝΑ ΑΝΑΓΝΩΣΤΟΠΟΥΛΟΥ  
ΑΡΧΙΤΕΚΤΩΝ ΜΗΧΑΝΙΚΟΣ

ΧΡΙΣΤΙΝΑ ΒΑΣΣΑΛΟΥ  
ΑΡΧΙΤΕΚΤΩΝ ΜΗΧΑΝΙΚΟΣ



Δ/ΝΣΗ ΤΕΧΝΙΚΩΝ ΥΠΗΡΕΣΙΩΝ

«ΠΡΟΜΗΘΕΙΑ ΚΑΙ ΤΟΠΟΘΕΤΗΣΗ  
ΔΙΑΧΩΡΙΣΤΙΚΩΝ ΠΕΤΑΣΜΑΤΩΝ ΓΙΑ  
ΥΠΗΡΕΣΙΕΣ ΤΟΥ ΔΗΜΟΥ»

ΧΡΗΜΑΤΟΔΟΤΗΣΗ: Ιδιοί πόροι  
Κ.Α. 10.7135.0017  
ΑΡ.ΜΕΛΕΤΗΣ: 2017164  
ΠΡΟΫΠΟΛΟΓΙΣΜΟΣ: 6.820,00 € ΣΥΜΠΕΡΙΛΑΜΒΑΝΟΜΕΝΟΥ  
Φ.Π.Α. 24%

### ΠΡΟΫΠΟΛΟΓΙΣΜΟΣ

| α/α | Περιγραφή  | Μονάδα<br>Μέτρησης | Τιμή     | Ποσότητα | Αξία     |
|-----|--|--------------------|----------|----------|----------|
| 1   | Προμήθεια και εγκατάσταση ελαφρού διαχωριστικού γραφείων, διαστάσεων 2,75X8,83 μ, ηχομονωτικής ικανότητας έως 43 dB, τύπου EXCEL το κάτω μέρος από μελαμίνη διαφόρων αποχρώσεων και το άνω τμήμα από διπλό κρύσταλλο και περσίδες. Κατασκευασμένα από διατομή αλουμινίου συνολικού πάχους 940 mm σε διάφορες αποχρώσεις. Φέρουν πανέλα μελαμίνης πάχους 16 mm, μεταξύ των οποίων τοποθετείται πετροβάμβακας πάχους 50χιλ., με πόρτα πρεσσαριστή η οποία θα έχει με πόμολο και κλειδαριά. | τεμ                | 5.500,00 | 1,00     | 5.500,00 |
|     |  |                    |          |          |          |
|     | ΔΑΠΑΝΗ   |                    |          |          | 5.500,00 |
|     | ΦΠΑ 24%  |                    |          |          | 1.320,00 |
|     | ΣΥΝΟΛΙΚΟ   |                    |          |          | 6.820,00 |

Παπάγου 21/07/2017  
η Συντάξασα

Θεωρήθηκε 21 /07/2017  
Η Διευθύντρια της Τ.Υ.

ΧΡΙΣΤΙΝΑ ΑΝΑΓΝΩΣΤΟΠΟΥΛΟΥ  
ΑΡΧΙΤΕΚΤΩΝ ΜΗΧΑΝΙΚΟΣ

ΧΡΙΣΤΙΝΑ ΒΑΣΣΑΛΟΥ  
ΑΡΧΙΤΕΚΤΩΝ ΜΗΧΑΝΙΚΟΣ



**Δ/ΝΣΗ ΤΕΧΝΙΚΩΝ ΥΠΗΡΕΣΙΩΝ**

**«ΠΡΟΜΗΘΕΙΑ ΚΑΙ ΤΟΠΟΘΕΤΗΣΗ  
ΔΙΑΧΩΡΙΣΤΙΚΩΝ ΠΕΤΑΣΜΑΤΩΝ ΓΙΑ  
ΥΠΗΡΕΣΙΕΣ ΤΟΥ ΔΗΜΟΥ»**

|                        |  |
|------------------------|--|
| <b>ΧΡΗΜΑΤΟΔΟΤΗΣΗ:</b>  | <b>Ιδιοί πόροι</b>                                   |
| <b>Κ.Α.</b>            | <b>10.7135.0017</b>                                  |
| <b>ΑΡ.ΜΕΛΕΤΗΣ:</b>     | <b>2017164</b>                                       |
| <b>ΠΡΟΫΠΟΛΟΓΙΣΜΟΣ:</b> | <b>6.820,00 € ΣΥΜΠΕΡΙΛΑΜΒΑΝΟΜΕΝΟΥ<br/>Φ.Π.Α. 24%</b> |

## **ΣΥΓΓΡΑΦΗ ΥΠΟΧΡΕΩΣΕΩΝ**

### **Άρθρο 1**

Αντικείμενο

Το παρόν τεύχος της Γενικής Συγγραφής υποχρεώσεων (Γ.Σ.Υ.) αφορά τους γενικούς συμβατικούς όρους, βάσει των οποίων θα πρέπει να εκτελεστεί η προμήθεια, σε συνδυασμό με τους όρους των λοιπών συμβατικών τευχών.

### **Άρθρο 2**

#### **Ισχύουσες διατάξεις**

Η παρούσα προμήθεια διέπεται από τις Διατάξεις:

α. Του Ν. 4412/2016 «Δημόσιες Συμβάσεις Έργων, Προμηθειών και Υπηρεσιών (προσαρμογή στις οδηγίες 2014/24/ΕΕ και 2014/25/ΕΕ)».

β. Του Ν. 3463/2006 «Δημοτικός και Κοινοτικός Κώδικας» (ΦΕΚ τ. Α' 114/2006)

γ. Του Ν. 3852/2010 «Νέα Αρχιτεκτονική της Αυτοδιοίκησης και της Αποκεντρωμένης Διοίκησης - Πρόγραμμα Καλλικράτης» (ΦΕΚ τ. Α 87/2010).

δ. Την παρούσα διακήρυξη.

### **Άρθρο 3**

#### **Τρόπος εκτέλεσης της προμήθειας**

Η εκτέλεση της προμήθειας αυτής θα πραγματοποιηθεί με απ' ευθείας ανάθεση, με κριτήριο την χαμηλότερη τιμή, με σφραγισμένες προσφορές:

Τα τεύχη, που αποτελούν τα συμβατικά στοιχεία της προμήθειας είναι κατά σειρά ισχύος τα κατωτέρω:

1. Ο Προϋπολογισμός
2. Η Συγγραφή Υποχρεώσεων
3. Η Τεχνική Έκθεση / Τεχνική Περιγραφή / Τεχνικές Προδιαγραφές.

#### **Άρθρο 4**

##### **Τρόπος πληρωμής – απαιτούμενα δικαιολογητικά για πληρωμή του αναδόχου.**

Η πληρωμή του αναδόχου θα γίνει με εξόφληση του 100% της συμβατικής αξίας, μετά την οριστική παραλαβή των υλικών ή της υπηρεσίας (άρθρο 200 του Ν 4412/2016).

Τα απαιτούμενα δικαιολογητικά πληρωμής είναι τα προβλεπόμενα στο άρθρο 200 του Ν 4412/2016.

#### **Άρθρο 5**

##### **Σύμβαση**

Η σύμβαση θα συνταχθεί και θα εκτελεσθεί σύμφωνα με τα προβλεπόμενα στα άρθρα 201 έως 205 του Ν 4412/2016.

#### **Άρθρο 6**

##### **Παράδοση, παραλαβή και εγκατάσταση, κυρώσεις, προθεσμίες, ποιοτικός έλεγχος**

**Η προμήθεια και εγκατάσταση θα ολοκληρωθεί σε χρονικό διάστημα δύο (2) μηνών μετά την υπογραφή της σύμβασης.**

Η παράδοση, η παραλαβή, οι κυρώσεις για εκπρόθεσμη παράδοση, ο ποιοτικός έλεγχος και οι λοιπές σχετικές λεπτομέρειες, θα εκτελεσθούν σύμφωνα με τα προβλεπόμενα στα άρθρα 207 έως 220 του Ν 4412/2016.

#### **Άρθρο 7**

##### **Όργανα διενέργειας διαδικασιών της σύμβασης.**

Τα υπηρεσιακά όργανα και οι επιτροπές για τον έλεγχο και την αξιολόγηση των προσφορών, των αιτήσεων συμμετοχής, την καταλληλότητα των προσφερόντων ή υποψηφίων, την διαπραγμάτευση με τους προσφέροντες ή υποψηφίους, την γνωμοδότηση για το κάθε θέμα που ανακύπτει από την σύμβαση, την γνωμοδότηση επί των ενστάσεων, την παρακολούθηση της σύμβασης και την παραλαβή των υλικών συγκροτούνται και λειτουργούν σύμφωνα με τα προβλεπόμενα στο άρθρο 221 του Ν 4412/2016.

## **Άρθρο 8**

### **Εγγυήσεις**

Δεν απαιτείται εγγύηση καλής εκτέλεσης εφ' όσον η σύμβαση είναι αξίας ίσης ή κατώτερης από το ποσό των είκοσι χιλιάδων (20.000) ευρώ

Η εγγύηση καλής λειτουργίας της προμήθειας και εγκατάστασης των υλικών θα είναι τουλάχιστον **τρία (3) έτη**, μετά την παραλαβή, με υπεύθυνη δήλωση του προμηθευτή.

## **Άρθρο 9**

### **Φόροι – τέλη – κρατήσεις**

Ο ανάδοχος υπόκειται σε όλους τους βάσει των κειμένων διατάξεων φόρους, τέλη και κρατήσεις, καθώς και με τα έξοδα δημοσίευσης της περίληψης διακήρυξης. Ο ΦΠΑ βαρύνει τον Δήμο.

## **Άρθρο 10**

### **Περιεχόμενα προσφορών**

Η κάθε προσφορά θα συνοδεύεται από πλήρη τεχνική περιγραφή, προσπέκτους και ότι είναι απαραίτητο για την αξιολόγηση των προσφορών. Τα προσφερόμενα υλικά πρέπει να είναι σύμφωνα με τις τεχνικές προδιαγραφές. Προτεινόμενες λύσεις που παρουσιάζουν ουσιώδεις αποκλίσεις ή υστέρηση σε σχέση με τις τεχνικές προδιαγραφές σε βασικούς μηχανισμούς ή λειτουργικά χαρακτηριστικά απορρίπτονται. Επίσης απορρίπτονται προσφορές με ασαφή ή ελλιπή τεχνικά στοιχεία.



Για τις ανάγκες της αξιολόγησης η επιτροπή διαγωνισμού έχει τη δυνατότητα να ζητήσει συμπληρωματικές διευκρινήσεις ή την προσκόμιση δειγμάτων των προσφερομένων υλικών και πρόσθετα τεχνικά στοιχεία (prospectus).

## **Άρθρο 11**

### **Αξιολόγηση προσφορών με κριτήριο αξιολόγησης τη χαμηλότερη τιμή**

Για την επιλογή της χαμηλότερης τιμής λαμβάνονται υπ όψη μόνο οι προσφορές που έχουν κριθεί τεχνικά αποδεκτές και είναι σύμφωνες με τους λοιπούς όρους της Διακήρυξης.

Παπάγου 21/07/2017  
η Συντάξασα

Θεωρήθηκε 21 /07/2017  
Η Διευθύντρια της Τ.Υ.

ΧΡΙΣΤΙΝΑ ΑΝΑΓΝΩΣΤΟΠΟΥΛΟΥ  
ΑΡΧΙΤΕΚΤΩΝ ΜΗΧΑΝΙΚΟΣ

ΧΡΙΣΤΙΝΑ ΒΑΣΣΑΛΟΥ  
ΑΡΧΙΤΕΚΤΩΝ ΜΗΧΑΝΙΚΟΣ